Programació
gener — juny 2024

CulturaBanyoles

Teatre Patrimoni Art Música Arxiu Cinema Festes Biblioteca Museus

Disseny i maquetació:
Irene Mercader — www.irenemercader.com

Imatge de la portada:
Nivopintura *Fronteres* (2022), Portella de Mentet – Pic de la Dona, Jordi Bosch Lleó *Barraca*. Obra realitzada per a la pel·lícula *Els colors del Blanc* de Martí Colomer i Nil Pagès (estrena 2024).

Nivopintura (o nivotintura): terme artístic que designauna obra realitzada amb pigments naturals que utilitza la neu com a suport. El gener de 1985 Jaume Fàbrega batejà aquest nou llenguatge plàstic.

Impressió: Lith Gràfiques

«Sense biblioteques, què ens quedaria?» es preguntava Ray Bradbury I tot seguit, l'autor de *Farenheit 451* es responia a sí mateix:: «no tindríem ni passat ni futur». Aquest món sense llibres ni biblioteques, sense memòria ni horitzons, és el que va retratar en la seva cèlebre distòpia, en la qual fabulava -o profetitzava?- un futur on els llibres serien prohibits i els bombers serien els encarregats de cremar-los per tal d'evitar que s'escampés "la infecció del pensament". Més enllà d'aquests pronòstics més o menys apocalíptics, el que Bradbury estava defensant era el paper cabdal dels llibres i del seu hàbitat natural, les biblioteques, en la propagació i democratització del saber.

D'aquí la importància històrica d'aquest equipament que és la futura Biblioteca Pública de Banyoles que es construirà a l'antic convent de La Providència. I d'aquí que, potser, l'activitat més transcendent de la munió recollida en d'aquest llibret sigui la relacionada amb una notícia llargament esperada: la proclamació del projecte guanyador del concurs arquitectònic per a dissenyar la nostra futura biblioteca.

Ha estat un concurs extraordinàriament concorregut i d'alt nivell, amb 37 candidatures en la fase 1, totes elles de despatxos de reconegut prestigi. D'aquestes, 5 van ser escollides com a finalistes i van haver de presentar una proposta de projecte de nova Biblioteca de Banyoles que es va decidir en la fase 2 del concurs, la definitiva. Tots els projectes finalistes es podran conèixer en detall en l'exposició pública que s'ubicarà al parc de la Muralla, a davant -on sinó?- de La Providència. I el projecte guanyador serà motiu d'una presentació pública a càrrec de l'equip redactor. Una cita a la qual tothom hi és convidat.

Miquel Cuenca i Vallmajó

Regidor de Cultura i Patrimoni cultural i Festes

Us recomanem consultar possibles canvis en la programació al web **www.cultura.banyoles.cat** o als webs específics dels equipaments i serveis.

F Activitats familiars o adreçades a infants.

Arts escèniques **6**

Biblioteca Comarcal del Pla de l'Estany — Banyoles **22**
— Hora del conte 24
— Club de lectura 28
— Presentacions 32
— Vers l'Estany 36
— Sant Jordi 2024 38
— Exposicions 40
— Concursos 42
— Altres serveis i activitats 44

Museus de Banyoles — Patrimoni **46**
— Exposicions 48
— Activitats divulgatives 49
— Dijous culturals 56
— Tardes de ciència 58
— Cicle Objectiu 2030 60

Espai expositiu municipal Can Tarradas **62**

Arxiu Comarcal del Pla de l'Estany **66**

Ateneu — CMEM **70**
— Activitats EMMB 72
— Cursos formatius 74

Aula de Teatre **76**
— Activitats 78

Festes i Cultura popular **80**

La cultura, dia a dia **86**

Arts escèniques

El Teatre Municipal, l'Auditori de l'Ateneu i La Factoria d'Arts Escèniques acullen la programació estable d'arts escèniques: teatre, música, cinema o dansa, així com tot tipus d'expressions artístiques destinades a tots els públics.

Ens trobareu a

Teatre Municipal
c/ Pere Alsius,12
17820 Banyoles

Auditori de l'Ateneu
c/ Canal, 20 — Pl. Major, 40
17820 Banyoles

www.ateneu.banyoles.cat
@AteneuCMEMBanyoles
@ateneubanyoles
@ateneubanyoles

La Factoria d'Arts Escèniques
c/ Mn. Baldiri Reixac, 403
17820 Banyoles

Tel. 972581848
cultura@ajbanyoles.org

Serveis a l'espectador

— Un cop adquirides les entrades es poden descarregar al mòbil o portar-les impreses. D'aquesta manera es pot accedir directament a la sala sense passar per la taquilla.
— Algunes de les entrades adquirides per internet, que gaudeixen d'un descompte, requereixen l'acreditació a la taquilla per tal de validar-ne el descompte.
— El Teatre Municipal disposa d'alces per als més menuts.
— Les persones amb mobilitat reduïda tenen espais reservats als nostres equipaments.
— Els gossos d'assistència hi són benvinguts.
— En cas de pèrdua d'algun objecte personal, caldrà adreçar-se a les taquilles de la sala o al telèfon 972581848.

Venda d'entrades

— Per internet: www.cultura.banyoles.cat
— Oficina d'Atenció al Ciutadà de l'Ajuntament de Banyoles (es requereix demanar cita prèvia).
— Taquilles dels espais de programació (mateix dia de l'espectacle a partir d'una hora abans de l'inici de la funció).

Informacions i descomptes

— Els menors d'un any tenen entrada gratuïta, en els espectacles familiars, sense localitat assignada.
— No es podran efectuar descomptes en determinats espectacles que tinguin unes condicions especials de producció.
— Els equipaments d'arts escèniques estan adherits al Programa d'Inclusió Social Apropa Cultura, que ofereix avantatges especials per a col·lectius en risc d'exclusió social. www.apropacultura.cat
— 50% Descompte pels socis de Joventuts Musicals dels concerts organitzats per l'entitat, i un 10 % dels concerts de músiques modernes (a determinar per l'organització).
— 50% Descompte pels alumnes de l'Aula de Teatre i l'Escola de Música, llevat dels espectacles familiars (a determinar per l'organització).
— 15% Descompte:
  — Menors de 26 anys i majors de 65 anys
  — Titulars del Carnet Jove de la Generalitat de Catalunya
  — Titulars del Carnet Jove DBny
  — Famílies nombroses i/o monoparentals
  — Discapacitats
  — Aturats
  — Grups de més de 10 persones (posar-se en contacte amb l'àrea de Cultura – cultura@ajbanyoles.org o bé al 972581848)

Aquests descomptes no són acumulables.

Dijous 18 gener / 20 h / Auditori de l'Ateneu
CINEMA DOCUMENTAL / 3 €

Alis

Docs del Mes

L'internat Arcàdia, a Colòmbia, ofereix recer a noies adolescents les famílies de les quals no poden mantenir-les, intentant que trobin el seu lloc a la societat. A través del joc de crear una "amiga imaginària" les noies obren els seus cors.

Divendres 19 gener / 20 h / La Factoria d'Arts Escèniques
TEATRE / 12 €

Bèsties

Amb Marta Marco

Sota la direcció de Pau Roca, l'espectacle ens fa reflexionar fins a on estaria disposada a arribar una mare perquè la seva filla aconsegueixi allò que vol. Un text que ens parla sense embuts sobre la cultura de la hipersexualització i la "pornificació" dels menors.

Diumenge 21 gener / 17 h /Teatre Municipal
MÀGIA / 12 €

Strafalari

Mag Lari

Torna el Mag Lari amb un espectacle *Strafalari*, i perquè es diu Strafalari? Doncs perquè el Mag Lari és Strafalari. Un nou espectacle de màgia, al més pur estil Las Vegas, carregat de participació i grans il.lusions que et farà passar l'estona volant!

Diumenge 21 gener / 18 h / Auditori de l'Ateneu
MÚSICA CLÀSSICA I MÉS / 12 €

Metropolitan Union Barbershop Quartet

Bachbershop

El quartet de veus Metropolitan Union presenta *Bachbershop*, un espectacle que crea ponts entre dues èpoques per veure que ni el barroc està tan lluny de la música moderna, ni al revés. Què diria Bach si escoltés la seva Bourrée en una versió heavy metal?

Divendres 26 gener / 20 h / Auditori de l'Ateneu
CINEMA / 4,5 €

Creatura

Cicle Gaudí

Després de mudar-se amb la seva parella a la seva nova llar, Mila s'adona que la seva pèrdua de desig es troba en si mateixa. Comença un viatge entorn de la seva educació sexual en el qual revisita experiències de la seva infància i adolescència amb l'esperança de reconciliar-se amb el seu propi cos.

Dissabte 27 gener / 20 h / Auditori de l'Ateneu
MÚSIQUES MODERNES / 10 € anticipada / 13 € taquilla

Los Saxos del Averno

Partint del so R&B dels anys 50, Los Saxos del Averno cuinen a foc lent les seves cançons, amb tocs llatins i altes dosis de rock. Des de l'edició del seu primer disc, *Roasted Sinner*, han presentat tres nous singles i han rebut nombrosos reconeixements. Un concert ple de ritme, en el marc del festival Sax-o-rama!

Divendres 2 febrer / 20 h / La Factoria d'Arts Escèniques
TEATRE / 8 €

Man, Mano il tempo scorre

d'Elaine Grayling

"Man mano" de l'italià a poc a poc, lentament, o conjuntament. És una peça escènica sobre com compartir temps, habitar-ho amb les mans, amb les paraules i amb l'acte social més simple que és l'estar junts cuinant i menjant.

Diumenge 4 febrer / 18 h / Auditori de l'Ateneu
MÚSICA CLÀSSICA / 12 €

Cosmos Quartet

Artista resident de l'Ateneu-CMEM: Concert I

El Cosmos Quartet, l'Artista Resident 2024 i un dels quartets de corda més atractius del panorama musical actual, interpretaran en aquest primer concert obres de Mozart, Brahms i l'estrena d'una peça inèdita de Manuel Rodríguez Valenzuela.

Dijous 8 febrer / 20 h / Auditori de l'Ateneu
CINEMA DOCUMENTAL / 3 €

Domingo, Domingo

Docs del Mes

Divertit documental en què un agricultor de taronges valencià intentarà plantar cara a l'opressió que les multinacionals exerceixen sobre els humils treballadors de la terra. Per aconseguir-ho, se li acudeix patentar una nova mandarina que està ideant en secret.

Divendres 9 febrer / 20 h / Teatre Municipal
TEATRE / 18 €

Conspiranoia

de Marc Angelet

Una comèdia dramàtica plena de teories de la conspiració, secrets i mentides. Una proposta original i divertida amb un repartiment de luxe!

Dissabte 10 febrer / 20 h / Auditori de l'Ateneu
MÚSIQUES MODERNES / 10 € anticipada / 13 € taquilla

Alba Careta i Henrio

Udolç

La trompetista i cantant de jazz Alba Careta i el cantautor i productor Henrio s'uneixen a *Udolç*, el tercer disc de la col·lecció del *Càntut*. Un viatge per les cançons de bressol que han passat de generació en generació.
Una coproducció de Càntut, Fira Mediterrània de Manresa i Dpt. de Cultura de la Generalitat de Catalunya.

Diumenge 11 febrer / 10:30 h, 11 h, 11:30 h, 12 h, 12:30 h i 13 h
Tarda: 16:30 h, 17 h, 17:30 h, 18 h, 18:30 h i 19 h
La Factoria d'Arts Escèniques / ESPECTACLE FAMILIAR / 5 €

Biblioteca de la Curiositat Infinita

Marga Socias

La Biblioteca de la curiositat infinita és un indret màgic on els llibres es converteixen en portals cap a mons poètics i fantàstics que esperen ser descoberts. Entra i queda-t'hi!

Diumenge 18 febrer / 17 h / Auditori de l'Ateneu
CINEMA FAMILIAR / 3€

L'univers en miniatura de No-No

Cinexic

L'ornitorrinc No-No i els seus amics i amigues viuen a Les Basses del Bosc una vida tranquil·la i pacífica on fan pícnics i migdiades... fins que passa alguna cosa! La colla d'en No-No sempre és a punt per viure una gran aventura!

Diumenge 18 febrer / 17 h / Teatre Municipal
PLAYBACK / 10 €

Playback Casal de la Gent Gran

Playback del Casal de la Gent Gran de Banyoles

Interpretació de diverses cançons en dos actes. L'actuació es fa en benefici de Mans Unides.

Divendres 23 febrer / 20 h / Auditori de l'Ateneu
MÚSIQUES DEL MÓN / 12€

Shahab Azinmehr i Massud Naderi

Música clàssica persa

Nascut l'any 1985 a Teheran, Shahab Azinmehr és intèrpret de *tar* i *setar*, els dos llaüts tradicionals perses, ha actuat a festivals d'arreu del món i és col·laborador habitual de Jordi Savall. En aquesta ocasió farà duo amb el percussionista Massud Naderi.

Diumenge 25 febrer / 18 h / Auditori de l'Ateneu
CINEMA / 4,5 €

Upon entry

Cicle Gaudí

A la seva arribada a l'aeroport de Newark amb els visats de residència aprovats, Diego i Elena seran detinguts inesperadament i sotmesos a un interrogatori per part d'agents fronterers que intentaran descobrir si la parella pot tenir alguna cosa a amagar.

Divendres 1 març / 20 h / Auditori de l'Ateneu
CINEMA CLUB / 3 €

L'eternitat

de Christophe Farnarier

L'Eternitat és un cant d'amor a la pagesia catalana en perill de desaparèixer després de segles d'existència. A través de la vida d'una familia de pastors entrarem en un món inaudit on la força de les imatges, la clarividència dels diàlegs i l'entensitat dels sons ens evocaran un entorn autèntic a cavall dels segles XIX i XXI.

Diumenge 3 març / 18 h / Auditori de l'Ateneu
JAZZ / 12 €

Alba Armengou & Vicente López Duo

Susurros del viento

La trompetista i cantant Alba Armengou i el guitarrista Vicente López van formar el 2020 un duo amb el qual mostren la seva versatilitat amb un viatge musical que va des del jazz de la dècada de 1950 fins als ritmes brasilers i els boleros.

Dijous 7 març / 20 h / Auditori de l'Ateneu
CINEMA DOCUMENTAL / 3 €

Petita Escola

Docs del Mes

La Marie i la Juliette van deixar l'ensenyament tradicional per obrir al cor de Brussel·les la Petite Ecole, que acull nens que mai no han anat a l'escola. Els ofereixen espai i temps, fora dels processos formals d'aprenentatge acadèmic, per tornar a ser nens.

Divendres 8 març / 20 h / La Factoria d'Arts Escèniques
TEATRE / 8 €

Costura

d'Elena Romero

Un espectacle íntim i entranyable on la relació i la història familiar de tres dones i els seus objectes heretats contenen secrets de la costura i de la vida. Una obra de teatre d'objectes, documental i autobiogràfica, de tres dones que no han volgut encaixar en els patrons femenins establerts. *Espectacle en llengua castellana.*

Dissabte 9 març / 20 h / Auditori de l'Ateneu
MÚSIQUES MODERNES / 10 € anticipada / 13 € taquilla

Orchestra Fireluche

Segona Florada

Després d'*Ataràxia* (2019), disc conjunt de l'Orchestra Fireluche i Pau Riba, la singular formació presenta *Segona Florada* (2022). Una continuació natural on destaca la veu de Riba (1948-2022) embol-callada amb la música sempre sorprenent de l'Orchestra Fireluche.

Diumenge 10 març / 17 h / Auditori de l'Ateneu
CINEMA FAMILIAR / 3 €

Supercuc

Cinexic

Animals del bosc, no tingueu por, el Supercuc és aquí! Llarg, fort i amb habilitats sorprenents, serà capaç d'ajudar aranyes i gripaus, a sortir de les pitjors situacions. Però, qui rescatarà el Supercuc quan el malvat llangardaix el capturi?

Divendres 15 març / 20 h / Auditori de l'Ateneu
CINEMA / 4,5 €

El mestre que va prometre el mar

Cicle Gaudí

En trobar un misteriós quadern, l'Ariadna decideix buscar al que va ser el mestre del seu avi, descobrint una història emocionant i marcada per la tragèdia. El 1935, l'Antoni Benaiges aconsegueix una plaça de mestre en un petit poble aïllat de Burgos.

Dissabte 16 març / 20 h / Teatre Municipal
TEATRE / 15 €

Not Talent

amb Judit Martin

L'èxit depèn només d'un 2% de talent. Aquest és el punt de partida de *Not talent*, un xou sobre l'encant de les obres d'art fallides i la desídia del criteri hegemònic. L'èxit teatral de la televisiva i popular Judit Martín i tots els seus personatges incompresos, mestres del fracàs i de la mediocritat.

Diumenge 17 març / 11 h, 12 h, 17 h i 18 h
La Factoria d'Arts Escèniques
ESPECTACLE FAMILIAR / 5 € anticipada / 7 € taquilla

Dins el cau del Tabalet

Farrés brothers i cia.

Entrarem al cau del Tabalet per conèixer la seva història de la mà de la reconeguda companyia Farrés Brothers

Dijous 4 abril / 20 h / Auditori de l'Ateneu
CINEMA DOCUMENTAL / 3 €

Breaking social

Docs del Mes

Totes les societats es basen en la idea d'un contracte social. Ens diuen que si treballem dur, si tractem les altres persones amb respecte, si juguem amb les regles, tindrem una recompensa. Però després hi ha els trencadors de regles.

Dijous 4, divendres 5 i dissabte 6 d'abril / 20 h
La Factoria d'Arts Escèniques / TEATRE / 12 €

Improvisibles

Professorat Aula de Teatre

Primer espectacle d'improvisació a Banyoles. No tenim apuntador, ni text, ni guió, anem sense xarxa de seguretat i sense flotador, però ens tirarem a la piscina hi hagi aigua o no! L'única cosa que podem assegurar són moments irrepetibles, hilarants, divertits i que no hi haurà mai dues funcions iguals!

Diumenge 7 abril / 12 h / Auditori de l'Ateneu
CONCERT FAMILIAR / 5 €

Pentina el Gat

Surime

En Surime és un cranc que no li agrada la gent, però tot canvia quan coneix a una nena que, tot i les dificultats que la vida li ha posat al davant, viu amb alegria. Junts compartirem una història d'aprenentatge vital amb música original de la companyia Pentina el Gat.

Diumenge 7 abril / 18 h / Teatre Municipal
DANSA / 12 €

Mostra de dansa

Escola de dansa dANS

Mostra de dansa de l'alumnat de l'escola de dansa dANS a benefici de la Fundació Oncolliga Girona, entitat que ajuda als malalts de càncer i a les seves famílies.

Divendres 12 abril / 20 h / Teatre Municipal
TEATRE / 18 €

Els ocells

Cia. La Calòrica

Torna La Calòrica amb un espectacle premiat per públic i crítica. Una peça a partir de l'obra d'Aristòfanes sobre en l'auge del populisme neoliberal i els mecanismes emocionals que el fan funcionar. Una faula en clau de farsa sobre la democràcia.

Diumenge 14 abril / 17 h / Auditori de l'Ateneu
CINEMA FAMILIAR / 3 €

El viatge d'Ernest i Celestine

Cinexic

El duo nominat a l'Óscar Ernest i Célestine torna per a una nova i emocionant aventura que els porta a l'exòtica terra de Gibberitia. Una història poètica i commovedora sobre l'amistat i la música que captivarà a nens i adults per igual.

F

Diumenge 14 abril / 17 h / Teatre Municipal
PLAYBACK / 10 €

Playback Porqueres

El grup de Playback Porqueres, en col·laboració amb el Grup Rotary de Banyoles presenta el seu nou repertori al Teatre Municipal de Banyoles en un acte benèfic.

Divendres 19 abril / 20 h / Auditori de l'Ateneu
CINEMA / 4,5 €

Cicle Gaudí

El Cicle Gaudí és un projecte que impulsa l'Acadèmia del Cinema en Català, que pretén portar el nostre cinema a prop de tothom. Cada mes es projecta una pel·lícula de producció catalana i d'estrena molt recent.

Títol pendent de confirmar pel Cicle Gaudí.

CICLEGAUDÍ
Circuit Estable de **Cinema Català**

Dissabte 20 abril / 20 h / Auditori de l'Ateneu
MÚSIQUES MODERNES / 12 € anticipada / 15 € taquilla

Lluís Gavaldà i Joan-Pau Chaves

Sota el títol *Sona la cançó*, Lluís Gavaldà, acompanyat de Joan-Pau Chaves, repassa en acústic les cançons més estimades del seu cançoner. Un concert en què els temes més celebrats d'Els Pets s'entrellacen amb les cançons que van inspirar-les. Un viatge sonor amb molta complicitat!

Diumenge 21 abril / 17 h / Teatre Municipal
DANSA URBANA / 10 € anticipada / 12 € taquilla

Around the world

Brodas Bros

Mappings, projeccions i làsers en un nou espectacle de dansa urbana dels Brodas Bros. Una combinació de dansa, llum, tecnologia i música sorprenent!

F

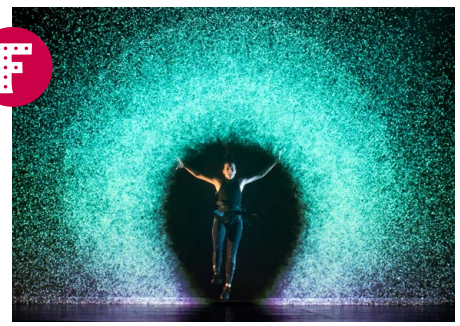

Dissabte 27 abril / 12 h / La Muralla
DANSA / Gratuït

"Tan a prop" i "Picnic on the Moon"

Espectacles emmarcats al Dia Internacional de la Dansa

Júlia Godino i Alexa Moya presentaran dues peces de dansa. Dues propostes delicades que aniran acompanyades per una peça a càrrec dels alumnes de T5 - Cos de l'Aula de Teatre.

Dissabte 27 abril / 20 h / Auditori de l'Ateneu
MÚSICA CLÀSSICA / 12 €

GIO Symphonia

Mozart & Rameau

Aquesta proposta pretén fer viure al públic una serenata musical pròpia del segle XVIII: amb els músics entrant i sortint en procés-só a l'escenari amb la *Marche pour la Cérémonie des Turcs*, i sortint-ne abans que el públic abandoni la sala, esperant-los al *foyer*.

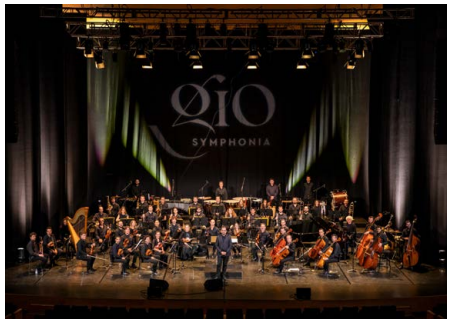

Dissabte 11 maig / 20 h / Auditori de l'Ateneu
MÚSICA CLÀSSICA / 12 €

Cosmos Quartet, Noelia Rodiles i Mariona Mateu

Artista resident de l'Ateneu-CMEM: Concert II

El Cosmos Quartet, acompanyats en aquesta ocasió per Noelia Rodiles al piano i Mariona Mateu al contrabaix, dedicaran aquest segon concert a Schubert amb la interpretació del quartet *Rosamunda* i el famós quintet *La Truita*.

Diumenge 12 maig / 18 h / Auditori de l'Ateneu
CINEMA / 4,5 €

Cicle Gaudí

El Cicle Gaudí és un projecte que impulsa l'Acadèmia del Cinema en Català, que pretén portar el nostre cinema a prop de tothom. Cada mes es projecta una pel·lícula de producció catalana i d'estrena molt recent.

Títol pendent de confirmar pel Cicle Gaudí

CICLEGAUDÍ
Circuit Estable de **Cinema Català**

Dijous 16 maig / 20 h / Auditori de l'Ateneu
CINEMA DOCUMENTAL / 3 €

A life like any other

Docs del Mes

El pare de Faustine va immortalitzar a les pel·lícules familiars els moments més bonics de la seva vida, o això és el que ell pensava. Avui, la cineasta torna a visitar aquests films per explicar una altra història: la d'una dona que veu que el seu paper de mare, poc a poc, li treu la llibertat.

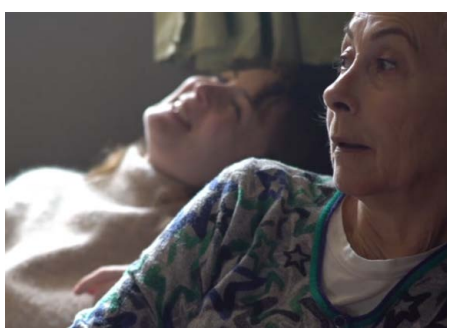

Diumenge 19 maig / 18 h / Teatre Municipal
HAVANERES / 8 €

Grup Retorn

El grup Retorn és un grup d'havaneres i cançó catalana format per quatre músics i que presenta un nou espectacle per aquesta temporada.

Dissabte 25 maig / 20 h / Auditori de l'Ateneu
JAZZ / 12 €

Carles Benavent & Girona Jazz Project

Amb la direcció de Bernard Van Rossum

FEMJazz! celebra el trentè aniversari amb la visita del cèlebre baixista Carles Benavent, que s'uneix a la Girona Jazz Project i el director Bernard Van Rossum en un concert que condensa la seva carrera. En col·laboració amb Joventuts Musicals de Banyoles.

Dijous 6 juny / 20 h / Auditori de l'Ateneu
CINEMA DOCUMENTAL / 3 €

Pianoforte

Docs del Mes

Considerat com un dels concursos més prestigiosos de la música clàssica, el Concurs Internacional de Piano Chopin, celebrat a Varsòvia cada cinc anys des de1927, ha estat un punt de partida per a virtuosos del piano com Krystian Zimerman, Mitsuko Uchida, Kevin Kenner i Vladimir Ashkenazy.

Dissabte 15 juny / 20 h / Auditori de l'Ateneu
Diumenge 16 juny / 12 h i 18 h / Auditori de l'Ateneu
BALLET CLÀSSIC / 9€

49è Festival de ballet clàssic

Escola de ballet clàssic Concepció Gratacós

L'escola de ballet clàssic Concepció Gratacós presenta a les seves alumnes en el 49è. festival. Escola pionera a la ciutat de Banyoles, fundada l'any 1975 i amb una trajectòria de 49 anys.

Dissabte 15 juny i Diumenge 16 juny / Teatre Municipal
DANSA / 10,3€

Espectacle de final de curs

Escola dANS

L'alumnat de les diverses disciplines de dansa de l'escola dANS, centre autoritzat pel Departament d'Ensenyament de la Generalitat de Catalunya, oferirà la mostra de fi de curs.

Aprofita els descomptes comprant abonaments!

Amb el nostre sistema de venda d'entrada pots comprar els teus abonaments des de casa, amb una forma de pagament totalment segura i sense comissions. També pots comprar personalment els teus abonaments a l'Oficina d'Atenció Ciutadana de l'Ajuntament de Banyoles.

ABONAMENT 3/5

A escollir de 3 a 5 espectacles. **15% de descompte**.

ABONAMENT 6/8

A escollir de 6 a 8 espectacles. **20% de descompte**.

ABONAMENT +8

A escollir més de 8 espectacles. **25% de descompte**.

Els abonaments inclouen espectacles de teatre, música i dansa de la Programació Estable d'Arts Escèniques de Banyoles (al Teatre Municipal, l'Auditori de l'Ateneu o la Factoria d'Arts Escèniques).

Biblioteca de Banyoles

La Biblioteca de Banyoles és la biblioteca pública comarcal del Pla de l'Estany.
És un espai cultural d'accés lliure i gratuït que a banda del seu fons ofereix diversos serveis i una programació estable d'activitats.

www.bibgirona.cat/bibliotecadebanyoles
@bibliotecabanyoles
@BiblioBanyoles
@bibliotecadebanyoles

Horari Biblioteca
— Matins: de dimarts a dissabte, de 10:30 h a 14 h.
— Tardes: de dilluns a divendres, de 16 h a 20 h.

Per a dates especials consulteu la web de Cultura Banyoles.

Serveis
— Servei de préstec.
— Servei d'informació i assessorament lector.
— Servei d'internet i ofimàtica.
— Servei de formació: visites a grups i individualitzades sobre els serveis de la Biblioteca.
— Aula d'estudi en horaris especials.
— Cabina d'estudi per estudiar i/o treballar en grup.
— Activitats de dinamització i foment de la lectura.
— Fons especials: Col·lecció local i Fons Francesca Bartrina, especialitzat en literatura i dona.

Ens trobareu a
Biblioteca de Banyoles
c/ Llibertat, 155 1r
17820 Banyoles

Tel. 972571602
biblioteca@ajbanyoles.org

Hora del conte

Sessions de narracions de contes per a nens i nenes a partir de 3 anys i també sessions específiques per a nadons, de 6 mesos a 3 anys.

Dijous 11 gener / 17:30 h / Biblioteca
BIBLIONADONS / Gratuït

Monstres

A càrrec de Gisela Llimona

La Gisela obrirà la "Maleta dels monstres", i gràcies a la seva màgia, aconseguirem perdre la por. Alguns dels contes que hi trobarem són: *Allà on viuen els monstres*, *Hi ha un os sota l'escala* o *Un malson*.

Dijous 25 gener / 17:30 h / Biblioteca
BIBLIONADONS / Gratuït

Del Sol a la Lluna

A càrrec de Carmina Rabassedas

Sentirem contes bonics i cantarem les cançonetes que tothom coneix des que érem infants, tant aquelles més conegudes, com les que amb el temps han quedat en un calaix.

Dijous 8 febrer / 17:30 h / Biblioteca
HORA DEL CONTE / Gratuït

L'Abric

A càrrec de la Senyoreta Perleta

La Senyoreta Perleta ha trobat l'abric de la senyora Paquita Xiuladora. La Paquita no para mai de xerrar, però, de memòria, no en té gaire. Per això guarda a les butxaques de l'abric totes les històries que li han explicat.

Dissabte 10 febrer / 12 h / Biblioteca
CONTES EN ANGLÈS / Gratuït

Story Time

A càrrec de BNY Language Corner

Contes de format reduït pensats per a gaudir de la narració de contes en anglès en un espai agradable i tranquil i, en acabat, els infants podran pintar els personatges de les històries

Dijous 22 febrer / 17:30 h / Biblioteca
HORA DEL CONTE / Gratuït

Contes populars catalans

A càrrec de Joan de Boer

Recull d´alguns dels contes populars catalans més coneguts: *En Patufet*, *La Rateta*, *El cargol* i *L'herba de poniol*... els contes que explicaven els avis dels avis dels nostres avis. Contes d'ara i de sempre!

Dijous 7 març / 17:30 h / Biblioteca
BIBLIONADONS / Gratuït

Bitxos i cuques

A càrrec de Creixent amb Art

El món està ple de bitxos i cuques. N'hi ha que volen, n'hi ha que s'arrosseguen, n'hi ha de llefiscosos, fins i tot n'hi ha que piquen! Des de la cabana del bosc, la Cristina buscarà els animalons més petits per explicar-vos històries i cantar-vos moltes cançons.

Dissabte 9 març / 12 h / Biblioteca
CONTES EN ANGLÈS / Gratuït

Story Time

A càrrec de BNY Language Corner

Contes de format reduït pensats per a gaudir de la narració de contes en anglès en un espai agradable i tranquil i, en acabat, els infants podran pintar els personatges de les històries.

Dijous 21 març / 17:30 h / Biblioteca
HORA DEL CONTE / Gratuït

Contes en pijama

A càrrec de La Minúscula

Contes en pijama a la biblioteca! Contes per a dormilegues, mandrosos i somiadors. No seria genial començar a somiar una bona estona abans d'anar-se'n al llit?

Dijous 11 abril / 17:30 h / Biblioteca
BIBLIONADONS / Gratuït

La Filomena va al riu

A càrrec de Pengim-Penjam

La Filomena és una ovelleta que va a banyar-se al riu. L'endemà es lleva quan surt el sol i una mica mandrosa comença a caminar i a trobar-se tot de companys. Acompanyant-la en el seu viatge gaudirem de la fantàstica música de Mozart.

Dissabte 13 abril / 12 h / Biblioteca
CONTES EN ANGLÈS / Gratuït

Story Time

A càrrec de Kids & Us

Una nena rep una invitació per anar a la festa d'aniversari de la reina d'Anglaterra i viatja per tot el món per trobar el regal adient. Un cop el té, es presenta a la festa... i la reina també li fa un regal d'allò més especial, a ella i a tots els nens del públic!

Dimarts 23 abril / 17 h / Plaça Major
HORA DEL CONTE / Gratuït

Aventurers, dracs i altres espècies

A càrrec de Gra de Sorra

Viatjant pel món he descobert molts contes de dracs. Sabíeu que hi ha dracs que no mengen persones ni prínceps, i que fins i tot, han salvat alguna princesa?. Aquesta sessió de contes va dedicada als dracs, als aventurers i als petits i grans.

Dijous 9 maig / 17:30 h / Biblioteca
BIBLIONADONS / Gratuït

Moixaines virolades

A càrrec de Pepa Contes

Un contenadons on hi prenen vida *El gall i la gallina* que eren al balcó, en *Patufet*, *El Sol solet*, *El lleó i el ratolí* i molts més personatges populars. Amb l'ajut de les titelles encadenarem contes i cantarelles.

Dijous 23 maig / 17:30 h / Biblioteca
HORA DEL CONTE / Gratuït

Els grans plans per a l'estiu

A càrrec de Meri Yanes

Els mesos d'estiu ens agraden molt perquè passen coses excepcionals i vivim aventures. Coneixerem uns pirates especials, Ens voleu acompanyar a viure les aventures del *Peix vermell i la mosca Nora*? veureu com encara existeixen els pirates i com podem entrar a dins dels contes i viatjar arreu del món.

Club de lectura

Espai de tertúlia i debat per a compartir lectures, conduït per un expert, en sessions mensuals d'una durada aproximada d'una hora.

Dimarts 16 gener / 19 h / Museu Darder
CLUB DE LECTURA / Gratuït

La meva planta de taronja llima

De José Mauro de Vasconcelos

L'autor recorda la seva infantesa al barri carioca de Bangu amb un lirisme i una tendresa que han captivat els lectors i l'han convertit en un dels llibres més llegits de la literatura brasilera.

Conductor: Albert Torrescasana, traductor i professor

Dijous 18 gener / 17 h / Biblioteca
CLUB DE LECTURA INFANTIL / Gratuït

El diari d'en Greg

De Jeff Kinney

La història d'en Greg Heffley, un preadolescent que comença l'educació secundària. Una barreja de còmic i novel·la infantil / juvenil en clau d'humor.

Conductor: Xavi Garcia, bibliotecari

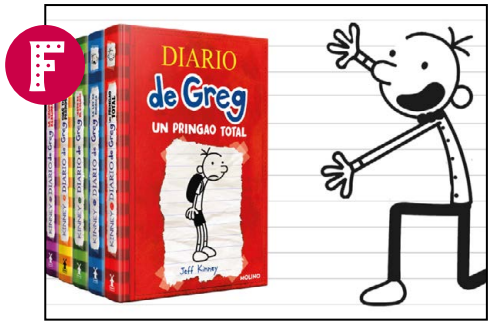

Dijous 18 gener / 20 h / Biblioteca
CLUB DE LECTURA EN ANGLÈS / Gratuït

Green on Capri

By Shirley Hazzard

Since Roman emperors Augustus and Tiberius found refuge and inspiration on this magnificent, awe-inspiring rocky island in the Bay of Naples, Capri has been an escape, a place of inspiration for rulers, artists and writers.

Moderator: Matthew Tree, writter in English and Catalan

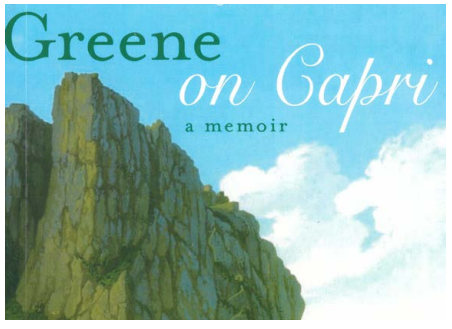

Dimarts 20 febrer / 19 h / Museu Darder
CLUB DE LECTURA / Gratuït

El fill del perruquer

De Gerbrand Bakker

En Cornelis és perruquer a Amsterdam. El 1977, quan la seva dona li diu que està embarassada, se'n va de casa i desapareix sense deixar rastre, després d'estavellar-se el vol que havia agafat cap a Tenerife

Conductor: Albert Torrescasana, traductor i professor

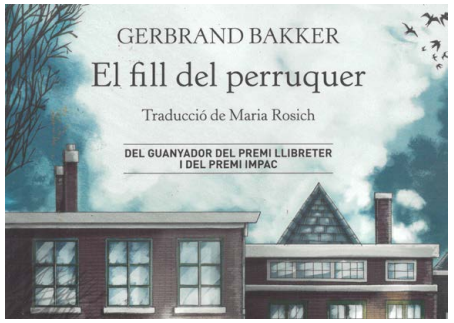

Dijous 29 febrer / 17 h / Biblioteca
CLUB LECTURA INFANTIL / Gratuït

Hilda y el pueblo oculto

De Luke Pearson

La Hilda és una nena peculiar que té el cabell blau i a qui no li fan gens de por les criatures màgiques que habiten la vall on ella i la seva mare viuen. Una obra per a infants aventurers i amants de la fantasia.

Conductor: Xavi Garcia, bibliotecari

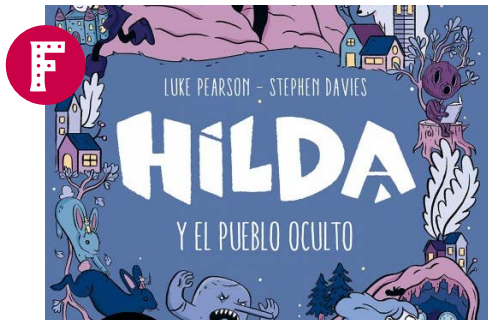

Dimarts 12 març / 19 h / Museu Darder
CLUB DE LECTURA / Gratuït

La veritat sobre la llum

D' Auður Ava Ólafsdóttir

En la família de la protagonista, l'ofici es transmet de generació en generació: són llevadores. L'originalitat amable i hospitalària de la seva obra conviu amb una visió austera de la vida. Emmarcat en el Dia Internacional de la Dona

Ens hi acompanyarà el traductor, Macià Riutort

Dijous 21 març / 20 h / Biblioteca
CLUB DE LECTURA EN ANGLÈS / Gratuït

The Slaves of Solitude

By Patrick Hamilton

England in the middle of World War II, a war that seems fated to go on forever, a war that has become a way of life. Heroic resistance is old hat. Everything is in short supply, and tempers are even shorter.

Moderator: Matthew Tree, writter in English and Catalan

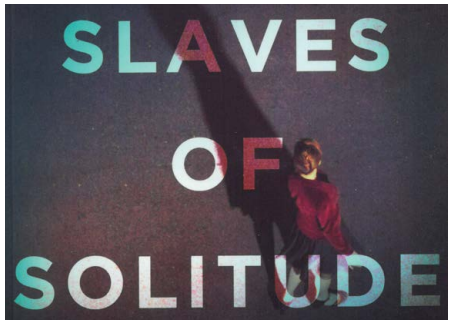

Dijous 4 abril / 17 h / Biblioteca
CLUB DE LECTURA INFANTIL / Gratuït

Una herència perillosa

De Juan Gómez-Jurado

Les aventures de l'Amanda Black, una nena que el dia que compleix tretze anys rep una carta misteriosa que canviarà la seva vida. Misteri i acció a dojo.

Conductor: Xavi Garcia, bibliotecari

Dimarts 16 abril / 19 h / Museu Darder
CLUB DE LECTURA / Gratuït

La lectura com a pregària

De Joan-Carles Mèlich

Recull de 262 "fragments filosòfics" que reflexionen sobre la lectura, l'escriptura i molts altres temes, amb un pensament fragmentari, obert, no sistèmic.

Amb Xavier Serra, llicenciat en filosofia i diplomat en teologia

Dijous 16 maig / 17 h / Biblioteca
CLUB DE LECTURA INFANTIL / Gratuït

El diari secret de la pitjor astronauta del món

De Tim Collins

L'Ellie és la filla d'un dels treballadors del Centre Espacial de Florida. A causa d'un malentès, acaba participant en l'entrenament que realitzen els veritables astronautes, però... aconseguirà anar a Mart? *Conductor: Xavi Garcia, bibliotecari*

Dijous 16 maig / 20 h / Biblioteca
CLUB DE LECTURA EN ANGLÈS / Gratuït

Nervous Conditions

By Tsitsi Dangarembga

A modern classic in the African literary canon and voted in the Top Ten Africa's 100. Best Books of the 20th Century, this novel brings to the politics of decolonization theory the energy of women's rights.

Moderator: Matthew Tree, writter in English and Catalan

Dimarts 21 maig / 19 h / Museu Darder
CLUB DE LECTURA / Gratuït

Ardalén

De Miquelanxo Prado

Còmic de l'il·lustrador i autor gallec que parla de la memòria. Sabela és una dona en crisi que vol esbrinar els orígens de la seva família, marcada per la desaparició d'un avi que va emigrar, i Fidel és una persona gran que té records que l'ajudaran en la seva cerca.

Conductors: Albert Torrescasana, traductor i professor, i Marta Bramon, espcialista de còmic de la Biblioteca de Banyoles

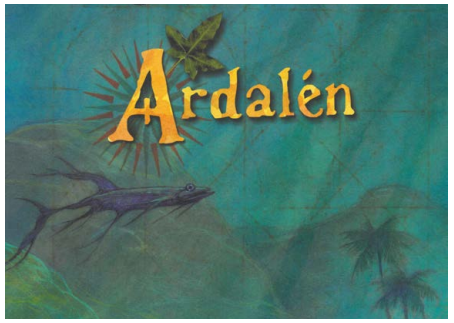

Dijous 13 juny / 17 h / Biblioteca
CLUB DE LECTURA INFANTIL / Gratuït

¡Prepárate!

De Vera Brosgol

La Vera vol anar de campaments, però la cosa no funcionarà com ella s'imaginava. Les nenes "populars" li posaran les coses difícils, però finalment gràcies al seu enginy, se'n sortirà. Còmic.

Conductor: Xavi Garcia, bibliotecari

Presentacions

Llibres, discos, còmics, revistes... la Biblioteca programa presentacions de publicacions recents ja sigui per la seva importància o pel seu vincle amb Banyoles i comarca.

Dimecres 3 gener / 19 h / Museu Darder
PRESENTACIÓ / Gratuït

La noblesa gironina de privilegi de generositat

D'Ignasi Casanovas-Permanyer i Casas

Entre 1489 i 1503, Ferran II el Catòlic va concedir un privilegi de generositat a 48 pagesos de les comarques gironines. Ignasi Casanovas-Permanyer en recupera la història d'aquesta obra de quatre volums de la qual se'n presenten els dos primers.

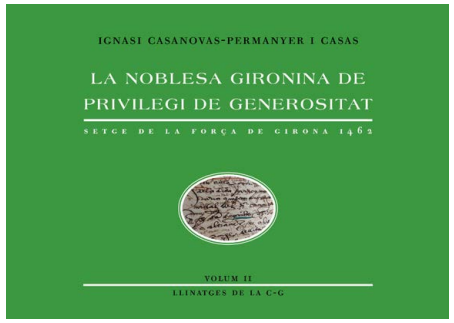

Dissabte 13 gener / 12 h / Museu Darder
PRESENTACIÓ / Gratuït

Fites

De Marina Tsvietàieva. Amb Miquel Cabal Guarro

Fites, publicat en català per primer cop, representa l'inici de la maduresa literària de Tsvetàieva, una de les grans poetes de la història de la literatura, prohibida a la Unió Soviètica fins a vint anys després de la seva mort. La versió de Laia Malo ha merescut el 21è Premi de traducció Vidal Alcover.

Dimarts 23 gener / 19 h / Museu Darder
PRESENTACIÓ / Gratuït

La vida de la Juliana; Los Viajes de Rachel en la Boadella de varias épocas

De Marina Ramió

Novel·les on les seves protagonistes, dones que viuen moments històrics convulsos, recorren indrets propers com Banyoles.

Dissabte 3 febrer / 12 h / Museu Darder
PRESENTACIÓ / Gratuït

La cartoixa de Parma

De Stendhal. Amb Lluís Maria Todó i Raül Garrigasait

Escrita el 1839, La cartoixa de Parma és un dels clàssics indiscutibles de la literatura universal. Admirada per escriptors com Balzac, Tolstoi, Gide o Hemingway, segueix la vida i les aventures del jove noble italià Fabrizio del Dongo, des del seu naixement el 1798 fins a la seva mort. La col·lecció Bernat Metge Universal acaba d'editar-ne una nova versió catalana.

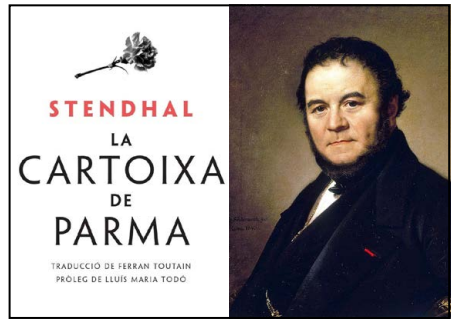

Dissabte 10 febrer / 12 h / Museu Darder
PRESENTACIÓ / Gratuït

Pensaments i opuscles. Provincianes

De Blaise Pascal. Amb Pere Lluís Font

Pere Lluís Font, reconegut especialista en Pascal, obtingué els Premis Pen de Traducció i Nacional a la Mejor Traducción per la seva versió dels cèlebres *Pensaments*. Ara publica un nou volum pascalià amb la primera versió catalana de les *Provincianes*.

Dissabte 17 febrer / 12 h / Museu Darder
PRESENTACIÓ / Gratuït

Cartes a la meva mare

De Sylvia Plath

Des que va començar els estudis a l'Smith College fins al dia de la seva tràgica i prematura mort, Sylvia Plath va mantenir una correspondència regular amb la seva mare i els seus éssers més estimats. Un document únic per descobrir una de les poetes més singulars del segle XX que ara publica Edicions del Periscopi.

Dimarts 27 febrer / 19 h / Museu Darder
PRESENTACIÓ / Gratuït

La tirania del feble

De Genoveva Montserrat

Relat ambientat en un poblet de l'Empordà que reflexiona sobre les relaciones humanes i els vincles de dependència i tirania. És la història d'una persona sotmesa immersa en una ceguesa que no li permet distingir la realitat. Fins que, potser, algun fet la desvetllarà de la letargia...

Dissabte 16 març / 12 h / Museu Darder
PRESENTACIÓ / Gratuït

Els cavallers i les dames de la Taula Rodona a Cal Carré

Amb Antònia Carré-Pons

Cal Carré ha publicat sengles obres anònimes de l'univers artúric en traducció de Lola Badia: *Galvany i el cavaller verd*, conte artúric anglès del segle XIV que va fascinar a Tolkien, i *La mort del rei Artús*, novel·la anònima francesa del XIII.

Dimarts 19 març / 19 h / Museu Darder
PRESENTACIÓ / Gratuït

Una vida de secrets i silencis

De Montserrat Picola

Una novel·la que retrata la lluita femenina a començaments del segle XX. Basada en una història que li explicaren fa molts anys, i que van succeir entre l'Empordà, Barcelona, París, Sevilla i Suïssa.

Amb l'escriptor, Jaume Fàbrega i l'editor Josep Oliveras

LA NOVA BIBLIOTECA

"FLUÏDESA"
DE BCQ ARQUITECTURA BARCELONA

PROJECTE GUANYADOR
DEL CONCURS DE PROJECTES
DE LA NOVA BIBLIOTECA
DE BANYOLES.

20 gener a 25 abril / Parc de la Muralla
EXPOSICIÓ / Gratuït

Concurs de Projectes de la nova Biblioteca

Dissabte 20 gener / 12 h / Museu Darder
CONFERÈNCIA / Gratuït

Presentació del projecte guanyador de la nova Biblioteca

Ajuntament de Banyoles

COAC
arquitectes.cat
Girona

Vers l'Estany

Portarem poetes a Banyoles, amb la seva poesia i la seva veu. Poetes d'expressió catalana que llegiran la seva obra, i també obres d'altres autors. I cap lloc millor que la pesquera Gimferrer, a la vora de l'estany, per acollir-los. Cada dissabte del mes de maig, a les set del vespre.

Conductor del cicle: Joan-Lluís Lluís, escriptor i periodista

Dissabte 4 maig / 19 h / Pesquera Gimferrer
POESIA / Gratuït

Carles Rebassa

Des de Mallorca i Barcelona, Carles Rebassa (Palma, 1977), porta la seva poesia arreu dels Països Catalans, amb una obra que li ha valgut, entre d'altres, el premi Carles Riba 2018 per *Sons bruts* o el premi Gabriel Ferrater 2020 amb *El Caire Formentera*.

Dissabte 11 maig / 19 h / Pesquera Gimferrer
POESIA / Gratuït

Susanna Rafart

Aquesta poetessa que viu entre Barcelona i Banyoles té una obra àmpliament reconeguda per la crítica. Ha guanyat premis de gran prestigi, com ara el Carles Riba per *Pou de glaç* (2001), o el Miquel de Palol per *D'una sola branca* (2021).

Dissabte 18 maig / 19 h / Pesquera Gimferrer
POESIA / Gratuït

Àngels Marzo

Des de Lleida ha aconseguit fer resplendir la seva poesia, molt original, gràcies sobretot al seu quart llibre de poemes, *Rastres nival* (2022), que s'ha endut el premi Serra d'Or i el Premi de la Crítica.

Dissabte 25 maig / 19 h / Pesquera Gimferrer
POESIA / Gratuït

Josep Domènech Ponsatí

A més de ser un dels grans traductors de llengua portuguesa, té una obra poètica important, amb una vessant iconoclasta. Ha guanyat el premi Gabriel Ferrater per *El càcol* (2014) i el premi Rosa Leveroni per *El coeficient de flotabilitat* (2022).

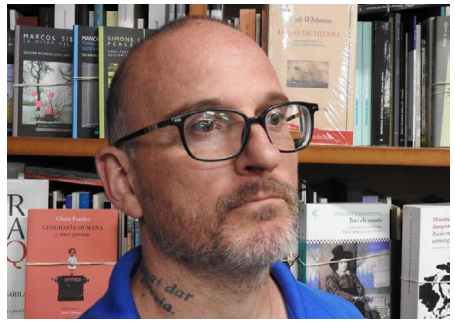

Sant Jordi 2024

Durant el matí de la Diada de Sant Jordi la Biblioteca surt al carrer, organitza activitats per a totes les edats i comparteix el Dia del Llibre i de la Rosa amb tota la ciutadania.

Dilluns 1 abril — Dimecres 17 abril / Biblioteca
CONCURS / Gratuït

Concurs de dibuix i poesia

Per Sant Jordi un punt de llibre

Període per votar els dibuixos i els poemes que més us agradin.

Dimarts 23 abril / Durant tot el dia / Plaça Major
TALLER / Gratuït

Taller de Sant Jordi

Al llarg de la Diada farem un taller especial de Sant Jordi a la parada de la Biblioteca en companyia de la Rita Xuclalletres i el senyor Ratolí. Ens hi trobareu amb les darreres novetats locals.

Dimarts 23 abril / 16 h a 20 h / Plaça Major
RÀDIO / Gratuït

Programa especial de ràdio amb autors locals

Durant la tarda, des de l'emissora municipal del Pla de l'Estany es faran diverses entrevistes a autors locals.

Coorganitza: Ràdio Banyoles

Dimarts 23 abril / 17 h / Plaça Major
CONCURS / Gratuït

Entrega de premis concurs de dibuix i poesia

Just abans de començar el conte de Sant Jordi, desvetllarem qui són els guanyadors i les guanyadores de les tres categories i lliurarem els premis del concurs.

Dimarts 23 abril / 17 h / Plaça Major
HORA DEL CONTE / Gratuït

Aventurers, dracs i altres espècies

A càrrec de Gra de Sorra

Sabíeu que hi ha dracs que no mengen persones ni prínceps, i que fins i tot, han salvat alguna princesa?. Aquesta sessió de contes va dedicada als dracs, als aventurers i als petits i grans.

Exposicions

Exposicions sobre autors, creadors i temes d'actualitat que s'habiliten al vestíbul d'entrada de la Biblioteca.

Dimarts 16 gener — Dijous 29 febrer / Biblioteca
EXPOSICIÓ DOCUMENTAL / Gratuït

Els + llegits, les + vistes, els + escoltats #2023

Com cada any, amb les estadístiques proporcionades pel Servei de Biblioteques de la Generalitat, elaborem el rànquing dels llibres de narrativa, pel·lícules, sèries i música més prestats durant el darrer any a la Biblioteca de Banyoles.

Dijous 1 febrer — Dijous 29 febrer / Biblioteca
EXPOSICIÓ / Gratuït

Un lloc on no he estat mai (viatjant en dibuixos copiats)

De Josep Masdevall

Una exposició sobre el dret a copiar des de nosaltres mateixos per anar arreu sense moure's, en mesura petita de Biblioteca.

Inauguració: dijous 1 de febrer, 19 h

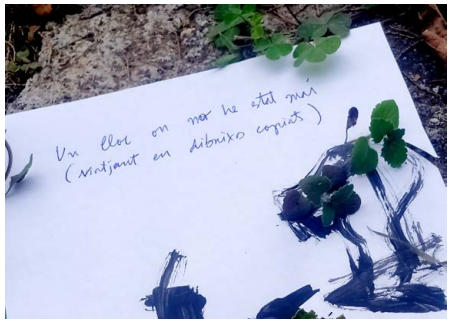

Divendres 1 març — Dijous 28 març / Biblioteca
EXPOSICIÓ DOCUMENTAL / Gratuït

Veus de dones

Recull documental sobre feminismes i dones escriptores d'ara i d'abans per commemorar el 8 de març, Dia Internacional de la Dona, i per difondre el fons Francesca Bartrina, de literatura i dona.

Dijous 1 abril — Dissabte 30 abril / Biblioteca
EXPOSICIÓ DOCUMENTAL / Gratuït

Àlbums il·lustrats

El dia 2 d'abril, coincidint amb la data del naixement de l'escriptor danès Hans Christian Andersen, se celebra el Dia Internacional del Llibre Infantil. Per commemorar aquesta efemèride organitzem l'exposició *Àlbums il·lustrats*, una selecció d'àlbums de tots els temps: clàssics i moderns, apta per a infants i adults.

Dimecres 2 maig — Dissabte 25 maig / Biblioteca
EXPOSICIÓ DOCUMENTAL / Gratuït

Poesia

Exposició per difondre i promoure la poesia contemporània, emmarcada en el Cicle de poesia Vers l'Estany: poemaris dels poetes que ens acompanyaran i, també, dels seus coetanis.

Dissabte 1 juny — Divendres 28 juny / Biblioteca
EXPOSICIÓ DOCUMENTAL / Gratuït

Extra! Còmic 2024

Una mostra d'algunes de les novetats més recents. El còmic és una narració seqüencial d'il·lustracions que expliquen una història. Considerat com el novè art, en l'actualitat viu una era daurada. La irrupció de nous creadors i l'exploració de diferents formats i tècniques han revolucionat el gènere.

Concursos

Els concursos són activitats participatives que organitza la Biblioteca al llarg de l'any. Els infants hi poden participar, tot deixant volar la imaginació i/o a través de l'expressió plàstica i l'enginy.

Mensual / Biblioteca
CONCURS / Gratuït

L'endevinalla de la Rita

Qui l'encerta l'endevina!

Empleneu la butlleta amb la vostra resposta. Entre totes les butlletes amb la resposta correcta sortejarem un llibre.

Per a nens i nenes fins als 11 anys.

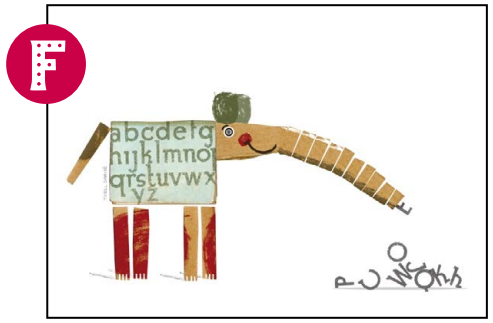

L'ASSEMBLEA DE LES ARTS ESCÈNIQUES #8: EL TÍTOL EL DECIDEIXES TU

amb L'Última Merda Col·lectiu

Quan ha sigut l'última vegada que has anat al teatre? Penses que anar a veure espectacles ja és una cosa d'avis? La gent gran està obsessionada amb la idea d'acostar joves i cultura. Però a quina cultura es refereixen? Potser és que ocupen tot l'espai i els teatres deixen de ser de les joves? T'has plantejat mai què voldries que passés en el teu teatre? I si no fossis l'única que s'ho pregunta?

Com a resposta a la màxima del "no pensis, actua!", tan habitual en el món del teatre, l'*Última Merda* creiem que actuar és la millor manera de pensar, i que ens cal jugar, divertir-nos i escoltar altres mirades per poder construir de manera horitzontal, col·lectiva i diversa el futur que volem pel sector cultural

Si tens entre 14 i 26 anys i vols canviar les coses amb nosaltres, vine el
DISSABTE 13 D'ABRIL a les 11h
a *ocupar*
La Factoria d'Arts Escèniques
per pensar i preguntar-nos de quina manera ens podem sentir més representades en les arts escèniques a Banyoles!

@lultimamerda
L'Última Merda Col·lectiu

Altres serveis i activitats

20 gener — 25 abril / Parc de la Muralla
EXPOSICIÓ / Gratuït

Concurs de Projectes de la nova Biblioteca

Exposició a l'aire lliure on es podran veure els cinc projectes finalistes del concurs de projectes de la nova Biblioteca de Banyoles, amb un especial protagonisme pel guanyador. La mostra s'ubicarà davant l'edifici que albergarà la futura nova biblioteca, l'antic convent de La Providència, al parc de la Muralla.

Dissabte 20 gener / 12 h / Museu Darder
CONFERÈNCIA / Gratuït

Presentació del projecte guanyador de la nova Biblioteca

El projecte del prestigiós despatx BCQ arquitectura Barcelona ha guanyat el concurs de la nova Biblioteca i els membres de l'estudi el presenten públicament.

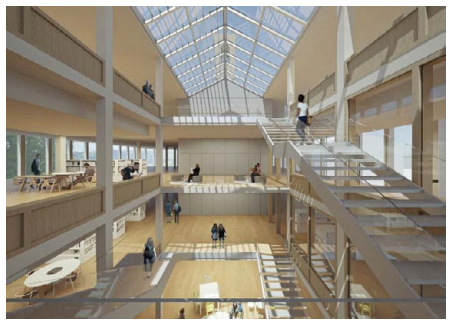

Dissabte per confirmar / 12 h / Museu Darder
HOMENATGE / Gratuït

Homenatge a Esteve Serra i Arús

El traductor Esteve Serra va viure a Banyoles des de 1997 fins a la seva mort el passat mes d'octubre. Especialitzat en obres de diferents tradicions religioses, va traduir uns 230 títols d'autors com A. K. Coomaraswamy, Frithjof Schuon, Seyyed Hossein Nasr o Marco Pallis. L'acte repassa la seva trajectòria i aportacions.

Dissabte 9 març / 12 h / Museu Darder
POESIA / Gratuït

La poesia és la vida: 800 El Ciervo

El Ciervo celebra el número 800 de la revista oferint un recital de poemes de grans autors del nostre temps. Fundada el 1951 per Llorenç Gomis i actualment dirigida pel banyolí Jaume Boix, és la degana de les revistes de pensament i cultura.

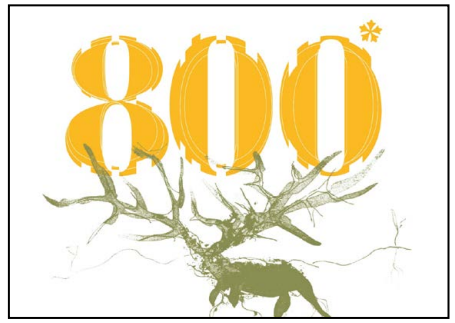

Dies a concretar / Biblioteca
AULA D'ESTUDI / Gratuït

Aula d'estudi

La Biblioteca obre, fora del seu horari habitual, i ofereix un espai silenciós i tranquil, apte per a l'estudi i el treball. L'Aula d'estudi és un servei adreçat a investigadors i estudiants majors de 16 anys.

Per accedir-hi cal presentar DNI a l'entrada. Hi ha connexió wifi. Consulteu web de la Biblioteca.

Dies a concretar / Biblioteca
FORMACIÓ / Gratuït

Formació digital

La Biblioteca ofereix sessions individualitzades per explicar els serveis i funcionament dels serveis digitals del Sistema de Lectura Pública: Argus, Atena i e-biblio.

Cal reserva prèvia.

Museus de Banyoles — Patrimoni

El Museu Darder i el Museu Arqueològic conserven, investiguen i difonen el patrimoni natural i cultural per posar-lo a l'abast de tothom amb l'exposició dels seus fons i tot tipus d'activitats. També gestionen, com a extensions dels mateixos Museus de Banyoles, jaciments arqueològics i monuments tan destacats com el Parc Neolític de la Draga, la Vil·la Romana de Vilauba i el Monestir de Sant Esteve.

www.museusdebanyoles.cat
@museusbanyoles

Horari d'atenció al públic (Museus)*:

— Matins: de dimarts a dissabte, de 10:30 h a 13:30 h.
Diumenges, de 10:30 h a 14 h.

— Tardes: de dimarts a dissabte, de 16 h a 18:30 h.

Per a dates especials consulteu la web dels Museus de Banyoles.

Per a visites guiades als Museus de Banyoles cal reserva prèvia:
comunicaciomuseus@ajbanyoles.org

Ens trobareu a

Museu Darder
Plaça dels Estudis, 2
17820 Banyoles

Tel: 972574467

Museu Arqueològic
Placeta de la Font, 11
17820 Banyoles

Tel: 972572361

Parc Neolític de la Draga
Parc de la Draga
17820 Banyoles

Vil·la Romana de Vilauba
Carretera cap a Pujarnol
17834 Camós

Monestir de Sant Esteve
Plaça del Monestir, 12
17820 Banyoles

***IMPORTANT**
El Museu Arqueològic es troba en plena fase de reforma i ampliació i per aquest motiu l'exposició permanent del museu no és visitable.

Exposicions

Les col·leccions permanents dels Museus de Banyoles es complementen amb una programació d'exposicions temporals de temàtiques relacionades directament o indirectament amb el Museu Darder i el Museu Arqueològic. Les exposicions temporals dels Museus de Banyoles es podran visitar al Museu Darder mentre durin les obres del Museu Arqueològic.

Fins al 10 març / Museu Darder
EXPOSICIÓ / Gratuït

A través de les pesqueres

L'exposició que no es va dur a terme

Les pesqueres de l'Estany de Banyoles estan vinculades a aquest per la seva història, per la seva relació amb l'evolució de la societat banyolina, però també per la seva relació amb l'entorn natural.

Divendres 22 març — Diumenge 2 juny / Museu Darder
EXPOSICIÓ / Gratuït

Exposició de fotografia astronòmica

Recull de les millors imatges obtingudes pels socis d'Astrobanyoles i d'altres agrupacions astronòmiques de la província de Girona.

Inauguració: Dijous 21 de març, 19 h

Dissabte 15 juny — Dimecres 11 setembre / Museu Darder
EXPOSICIÓ / Gratuït

XXII Concurs de Fotografia de la natura

Pol·linitzadors

Exposició de les millors fotografies presentades en la darrera convocatòria del concurs.

Inauguració i lliurament de premis: divendres 14 de juny, 19h

Activitats divulgatives

Els museus d'avui són espais dinàmics d'activitat cultural. La seva funció divulgativa va més enllà de les exposicions dels seus fons i inclou un ampli ventall de propostes i activitats.

Diumenge 14 gener / 11 h / Museu Darder
VISITA GUIADA / Gratuït

Visita guiada a l'exposició "A través de les pesqueres"

Activitat paral·lela a l'exposició

Els comissaris de l'exposició ofereixen aquesta visita comentada en la qual podrem conèixer més a fons el conjunt de les pesqueres de l'estany.

Diumenge 21 gener / 11 h / Pesquera Gimferrer
ACTIVITAT INFANTIL / Gratuït

Imaginar pesqueres

Activitat paral·lela a l'exposició "A través de les pesqueres"

Aquesta activitat pensada pel públic familiar i infantil ens proposa una mirada diferent, amb ulls d'artista, a les pesqueres de l'estany.

Activitat infantil destinada a nens i nenes de 6 a 10 anys.

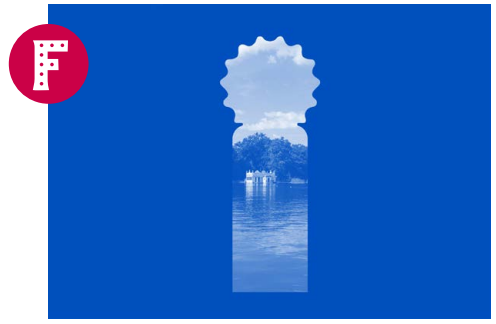

20 gener. 3 i 24 febrer. 2 i 24 març.
6 i 21 abril. 4 i 19 maig. 1 juny

11:30 h / Parc Neolític de la Draga / VISITA GUIADA / 4 €*

Visita al Parc Neolític

Entrarem dins les reconstruccions de les cabanes prehistòriques i descobrirem el dia a dia d'un grup de pagesos i ramaders neolítics. Esbrinarem què menjaven, què caçaven, què cultivaven, quins estris i eines utilitzaven, etc..

**Majors de 65 anys = 2,5 € / Menors de 6 anys = entrada gratuïta*

Dijous 25 gener / 19 h / Auditori de l'Ateneu
COL·LOQUI / Gratuït

Debat a través de les pesqueres

Activitat paral·lela a l'exposició "A través de les pesqueres"

Debat amb diferents especialistes i obert a tothom que girarà al voltant del present i futur d'aquest conjunt tan singular que són les 20 pesqueres.

Dissabte 27 gener / 11 h / Museu Darder
ACTIVITAT FAMILIAR /Gratuït

Les aventures d'en Blauet i el Follet

En Blauet, un ocell que viu en indrets d'aigua, i el seu amic follet que és molt entremaliat, ens explicaran una història sobre l'estany de Banyoles, els animals que hi viuen i la importància de l'aigua. Després ens fabricarem una corona amb l'emblema d'en Blauet.

Diumenges 4 febrer* i 3 març / 11:30 h / Pesquera per confirmar
VISITA GUIADA / Gratuït

A través de les pesqueres

Activitat paral·lela a l'exposició

En ocasió de l'exposició sobre les pesqueres, els Serveis Educatius dels Museus de Banyoles estrenen aquesta nova ruta.

**Activitat inclosa al Dia Mundial de les Zones Humides.*

Dissabtes 10 febrer i 13 abril / 11:30 h
Dissabte 8 juny / 17 h
Vil·la romana de Vilauba / VISITA GUIADA / 4 €*

Posa't les ulleres: Vilauba en 3D

De la vil·la romana, en coneixem les zones residencial, rústica i d'explotació del territori. Ens hi passejarem i, amb l'ajuda de la recreació virtual en 3D, entendrem com era la casa.

**Majors de 65 anys = 2,5 € / Menors de 6 anys = entrada gratuïta*

Diumenge 11 febrer / 11 h / Oficina Turisme Estany
VISITA GUIADA / Gratuït

Les pesqueres a través de la Tirona

Activitat paral·lela a l'exposició "A través de les pesqueres"

Visita al conjunt de les vint pesqueres des de la perspectiva menys habitual: des del propi estany.

Dimecres 14 febrer / 19:30 h / Museu Darder
CURS / 45 €*

Curs de sortides ornitològiques 2024

El curs té per objectiu ensenyar com varien les espècies d'ocells del nostre entorn al llarg de l'any i a través dels hàbitats, així com tècniques d'identificació.

Del 14 de febrer al 2 de juny (classe teòrica i sortides)
** Socis Limnos 40 €*

Dissabte 17 febrer / 11:30 h / Monestir de St. Esteve
VISITA GUIADA / 4 €*

Tresors del Monestir

El monestir de Sant Esteve de Banyoles, origen de la vila, alberga dues peces molt destacables del gòtic català: el retaule de Santa Maria de l'Escala i l'arqueta de Sant Martirià. Aquestes joies del segle XV articularan la visita que ens permetrà conèixer també com era la vida al monestir.

**Majors de 65 anys = 2,5 € / Menors de 6 anys = entrada gratuïta*

Diumenge 25 febrer / 11 h / Pesquera Gimferrer
ACTIVITAT FAMILIAR / Gratuït

Retallar pesqueres

Activitat paral·lela a l'exposició "A través de les pesqueres"

Taller per aprendre a elaborar maquetes de paper de les pesqueres a càrrec del biòleg Salvador Sarquella, un apassionat d'aquest tipus de retallables.

Activitat infantil destinada a nens i nenes de 8 a 12 anys.

Dissabtes 9 març i 11 maig / 11:30 h / Vil·la romana de Vilauba
ACTIVITAT FAMILIAR / 4 €

A la romana! Descobrim Vilauba

Saps què és un triclini? I un larari? Vine a Vilauba i descobreix com vivien els habitants d'aquesta vil·la romana. Hauràs de buscar les pistes que et permetran esbrinar-ho... Al final de la visita, veurem la reconstrucció de la vil·la en 3D amb les tauletes digitals!

**Majors de 65 anys = 2,5 € / Menors de 6 anys = entrada gratuïta*

Dissabtes 16 març i 15 juny / 11:30 h / Monestir de St. Esteve
ACTIVITAT FAMILIAR / Gratuït

L'Abat Bonitus i les seves històries

L'abat Bonitus és molt vellet i despistat, però fa molts i molts anys va ser un personatge molt important, ja que era l'amo i senyor de Banyoles i de l'estany. Li donarem un cop de mà a l'abat i al seu ajudant Martirià per descobrir l'amagatall d'un preuat tresor que no recorden on van amagar...

Dissabte 23 març / 11 h / Banys Vells
VISITA GUIADA / Gratuït

La ruta del Rec Major

Activitat inclosa al Dia Mundial de l'Aigua

Itinerari que ressegueix el recorregut del rec Major des de l'Estany fins al centre de Banyoles per conèixer el desenvolupament industrial de la ciutat vinculat a la presència de l'aigua.

Divendres 29 març / 21 h / Monestir de St. Esteve
VISITA GUIADA / 4 €*

Robatori sacríleg al Monestir de Banyoles

11 de gener de 1980, de nit, en la foscor, quan tothom dorm, un dels tresors més preuats de Banyoles descansa tranquil·lament fins que desapareix... Seguirem la pista per descobrir qui i com va cometre aquest robatori sacríleg... Ens hi acompanyes?

**Majors de 65 anys = 2,5 € / Menors de 6 anys = entrada gratuïta*

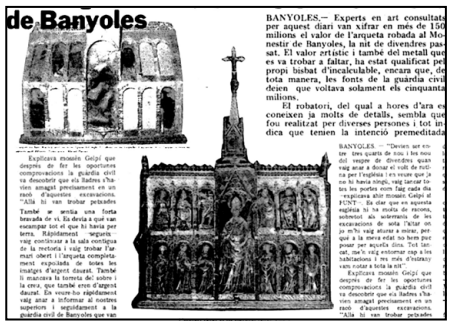
de Banyoles

BANYOLES.— Experts en art consultats per aquest diari van xifrar en més de 150 milions el valor de l'arqueta robada al Monestir de Banyoles, la nit de divendres passat. El valor artístic i també del metall que es va trobar a faltar, ha estat qualificat pel propi bisbat d'incalculable, encara que, de tota manera, les fonts de la guardia civil deien que voltava solament els cinquanta milions.

El robatori, del qual a hores d'ara es coneixen ja molts de detalls, sembla que fou realitzat per diverses persones i tot indica que tenien la intenció premeditada.

Explicava monsin Golpi que després de fer les oportunes comprovacions la guardia civil va descobrir que els ladres s'havien amagat previament en un racó d'aquestes excavacions. "Allà hi van trobar petjades.

També se sentia una forta bufarada de vi. Ha devia a que van escampar tot el que hi havia per terra. Ràpidament seguiren vag continuar a la sala contigua de la rectoria i vaig trobar l'armari obert i l'arqueta completament expoliada de totes les imatges d'argent dauradi. També li manaven la torneta del sobre i la creu, que també eren d'argent dauradi. En veure-ho ràpidament vaig anar a informar al nostres superiors i seguidament a la guardia civil de Banyoles que van

BANYOLES. — "Devien ser entre tres quarts de nou i les nou del vespre de divendres quan vaig anar a donar el vistt de rutina per l'església i en recorre que ja no hi havia ningú, vaig tancar totes les portes com l'ag cada dia

Explicava monsin Golpi d'FUNT. — Ha clar que en aquesta església hi ha molts de racons, sobretot als soterranis de les excavacions de sota l'altar on jo m'hi vaig atorre a mirar, per que a la meva edat no hem puc posar per aquella dins. Tot tancat, res'e vàg entornar cap a les habitacions i res res d'estrany vam rotar a tota la nit".

Explicava monsin Golpi que després de fer les oportunes comprovacions la guardia civil va descobrir que els ladres s'havien amagat previament en un racó d'aquestes excavacions. "Allà hi van trobar petjades

Dissabte 30 març / 11:30 h / Museu Darder
ACTIVITAT FAMILIAR / 4€

Descobreix el Museu Darder!

Com arriba l'aigua fins l'Estany? O com era un Museu fa més de 100 anys enrere? Si tens curiositat per descobrir la resposta a aquestes preguntes, vine amb família al Museu Darder. Investigarem, observarem i ens divertirem per descobrir-ho!

**Majors de 65 anys = 2,5 € / Menors de 6 anys = entrada gratuïta*

Dissabte 30 març / 17 h / Vil·la romana de Vilauba
VISITA TEATRALITZADA / 5 €*

Nuptialis

Els habitants de Vilauba estan de festa! Es casa la filla del propietari. Assistirem, com a convidats inesperats, a una cerimònia de casament a la romana. Serà un casament tradicional seguint els ritus o les coses es torçaran? Esperem que al final puguem brindar per la salut dels nuvis.

**Menors de 6 anys, entrada gratuïta*

Diumenge 31 març / 11 h / Parc Neolític de la Draga
ACTIVITAT FAMILIAR / 5 €*

El viatge de l'Aixa i en Teix

L'Aixa i en Teix, els nostres amics del poblat de la Draga, estan atrafegats per emprendre un viatge molt llarg que les permetrà aconseguir unes pedres molt especials. Vine a descobrir per què serveixen i com viuen amb la seva família i amics. A més us endureu un record de la vostra visita fet per vosaltres! Conte que inclouy visita a les cabanes i un taller d'argila.

**Menors de 3 anys, entrada gratuïta*

Dissabte 20 abril / 11:30 h / Museu Arqueològic de Banyoles
VISITA GUIADA / 4 €*

Del carrer al campanar

Itinerari per conèixer com es va fundar Banyoles i com s'hi vivia durant l'edat mitjana. El recorregut permetrà passejar-nos pels carrers actuals on encara hi podem trobar les empremtes d'aquella Banyoles medieval i pujarem al campanar del monestir de Sant Esteve, des d'on podrem gaudir d'una vista immillorable dels carrers de Banyoles. .

**Majors de 65 anys = 2,5 € / Menors de 6 anys = entrada gratuïta*

Dissabte 27 abril / 11:30 h /
c/ dels Triops (Melianta - Fontcoberta) / VISITA GUIADA / 4€

Ruta pel Pla de Martís: aigua, tríops i roques

Recorrerem el camí que ressegueix la vora de l'estanyol temporani situat al Pla de Martís per conèixer les seves característiques, tan especials, així com la fauna que hi habita i les amenaces que l'afecten.

**Majors de 65 anys = 2,5 € / Menors de 6 anys = entrada gratuïta*

Dissabtes 27 abril i 29 juny / 17 h / Parc Neolític de la Draga
ACTIVITAT FAMILIAR / 5 €*

Avui fem de Neolítics i encenem foc

Entrarem a les cabanes i posarem en pràctica alguna de les actvitats que es duien a terme al poblat: la molta de blat per fer la farina, la cacera amb llances i descobrirem com encenien foc amb tècniques prehistòriques.

**Menors de 7 anys, entrada gratuïta*

Dissabte 18 maig / Museu Darder
Gratuït

Jornada de portes obertes als Museus de Banyoles

Dia Internacional dels Museus

En el Dia Internacional dels Museus, el Museu Darder obre les portes de manera gratuïta a tots els visitants. El Museu Arqueològic està tancat per reformes.

Dissabte 18 maig / 22 h / Museu Arqueològic

En trànsit

Nit dels Museus

L'edifici del Museu Arqueològic està culminant un llarg procés de remodelació. Ens hi acostarem d'una manera especial durant la Nit dels Museus.

Dissabte 25 maig / 11:30 h / Pesquera per confirmar
VISITA GUIADA / 5 €*

A través de les pesqueres

Nova ruta pel conjunt de les pesqueres de l'estany adreçada al públic general.

**Menors de 7 anys, entrada gratuïta*

Dissabte 25 maig / 17 h / Parc Neolític de la Draga
ACTIVITAT FAMILIAR / 5 €*

Avui fem de Neolítics i treballem l'argila

Descobrirem com era el dia a dia dels habitants del poblat neolític de la Draga fa uns 7,400 anys, entrarem a les cabanes i posarem en pràctica alguna de les activitats més habituals: la molta, la cacera i el treball de l'argila amb tècniques neolítiques.

**Menors de 7 anys, entrada gratuïta*

Dijous culturals

L'Àrea d'Acció Social de l'Ajuntament de Banyoles, Casal Cívic i Comunitari de Banyoles i els Museus de Banyoles proposen xerrades de temes variats relacionades amb el món cultural, especialment dedicades a la gent gran, però obertes a tothom.

Dijous 8 febrer / 17 h / Museu Darder
CONFERÈNCIA / Gratuït

Al final de la vida

A càrrec d'August Corominas Vilardell, doctor jubilat. Ha estat professor de fisiologia humana, cap de servei de Can Ruti, professor de la Universitat de Gent gran i membre de la RAED.

Dijous 14 març / 17 h / Museu Darder
CONFERÈNCIA / Gratuït

Escenaris especials, la trajectòria d'un projecte

A càrrec de Clàudia Cedó.

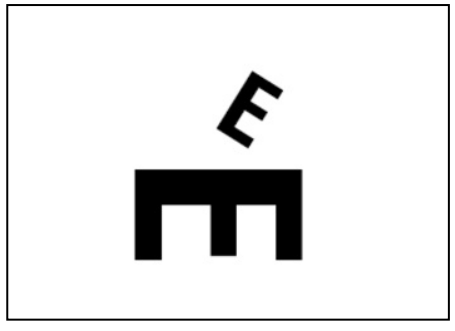

Dijous 11 abril / 17 h / Museu Darder
CONFERÈNCIA / Gratuït

Els cognoms banyolins

A càrrec de Josep Grabuleda, arxiver municipal.

Dijous 9 maig / 17 h / Museu Darder
CONFERÈNCIA / Gratuït

La gestió dels hàbitats de les zones humides

A càrrec de Miquel Campos (Consorci de l'Estany).

Dijous 13 juny / 17 h / Museu Darder
CONFERÈNCIA / Gratuït

La gestió de les aigües de Banyoles

A càrrec de Santi Vila.

Tardes de ciència

Cicle de xerrades coorganitzat per l'associació Astrobanyoles i el Museu Darder que pretén acostar la ciència en tots els seus vessants i de forma amena a tot tipus de públic.

Dissabte 13 gener / 19 h / Centre Excursionista de Banyoles
CONFERÈNCIA / Gratuït

Reptes de la robòtica en l'espai

A càrrec d'Alícia Casals, enginyera industrial i informàtica.

Dissabte 10 febrer / 19 h / Museu Darder
CONFERÈNCIA / Gratuït

La importància del canell en l'evolució de l'espècie humana

A càrrec d'Aroa Casado, doctora en medicina i investigació traslacional.

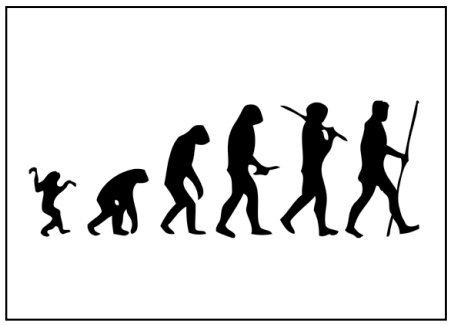

Dissabte 9 març / 19 h / Museu Darder
CONFERÈNCIA / Gratuït

La fotogrametria, crear models 3D a partir de simples fotografies

A càrrec de responsables de Giravolt.

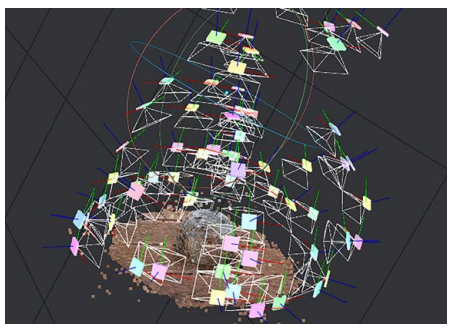

Dissabte 13 abril / 19 h / Museu Darder
CONFERÈNCIA / Gratuït

Fulla artificial

A càrrec de José Ramon Galán Mascarós, Institut Català d'Investigació Química (ICIQ).

Dissabte 11 maig / 19 h / Museu Darder
CONFERÈNCIA / Gratuït

AA Terrassa (Jornades Relativistes) - Forats negres

A càrrec de Jordi Miralda Escudé, professor d'astrofísica a ICREA, Institut de Ciències del Cosmos (UB)

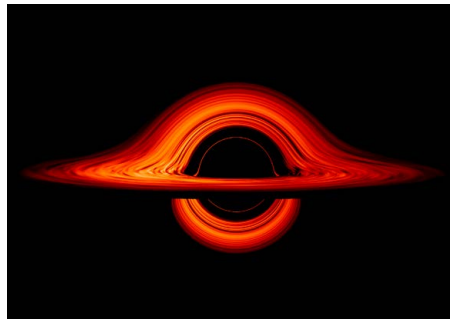

Dissabte 8 juny / 19 h / Museu Darder
CONFERÈNCIA / Gratuït

La història de l'univers, des del Big Bang fins avui

A càrrec d'Àngel Massallé, de l'Agrupació Astronòmica de Sabadell

Cicle Objectiu 2030. Per un Pla de l'Estany sostenible

En aquest cicle s'analitzen els problemes ambientals que ens afecten a nivell planetari i es plantejaran i debatran propostes per fer de la nostra comarca un espai més sostenible que contribueixi a la mitigació d'aquests problemes globals.

Divendres 19 gener / 19 h / Museu Darder
CONFERÈNCIA / Gratuït

L'escola i el canvi climàtic

A càrrec de Rosa Cañadell, educadora

Un dels objectius de l'educació és preparar els infants i joves per inserir-se a la societat i donar-los-hi eines perquè la puguin millorar. Necessiten informació, hàbits i compromís de lluita per afrontar el canvi climàtic.

Divendres 16 febrer / 19 h / Museu Darder
CONFERÈNCIA / Gratuït

Canvi climàtic i salut de la infància

A càrrec de Ferran Camillo, pediatre

El canvi climàtic no és només una crisi ambiental, és també una crisi sanitària que posa en risc la salut i la vida de la nostra espècie, i particularment la de col·lectius més vulnerables, com els infants.

Divendres 15 març / 19 h / Museu Darder
CONFERÈNCIA / Gratuït

Crisi climàtica: mites, *fake news* i motius per a l'esperança

A càrrec de Sergi Nuss, ambientòleg i activista ambiental

Intentarem resoldre els dubtes i la rumorologia sobre la crisi climàtica i la transició energètica.

Divendres 19 abril / 19 h / Museu Darder
CONFERÈNCIA / Gratuït

Cicle Objectiu 2030

Pendent de concretar

S'analitzen els problemes ambientals que afecten a nivell planetari i es fan propostes per fer de la nostra comarca un espai més disponible.

Divendres 17 maig / 19 h / Museu Darder
CONFERÈNCIA / Gratuït

Cicle Objectiu 2030

Pendent de concretar

S'analitzen els problemes ambientals que afecten a nivell planetari i es fan propostes per fer de la nostra comarca un espai més disponible.

Espai expositiu municipal Can Tarradas

L'edifici de Mobles Tarradas és una de les obres emblemàtiques de l'arquitecte Jeroni Moner. Construït el 1975, recentment ha estat adquirit per l'Ajuntament de Banyoles, que ha habilitat el singular passatge-aparador de la planta baixa com a espai expositiu.

Horaris De dilluns a divendres feiners, de 8 h a 20 h.
Caps de setmana i festius, de 10:30 h a 13:30 h.

(L'espai només roman obert quan hi ha exposicions en curs)

Ens trobareu a **Espai expositiu municipal Can Tarradas**
c/ Mossèn Jacint Verdaguer, 17
c/ de la Divina Pastora, 38
17820 Banyoles

Tel. 972581848
cultura@ajbanyoles.org

Fins al 7 de gener / Can Tarradas
EXPOSICIÓ / Gratuït

Els antics gegants de Banyoles

Tercera part de l'exposició que recull la història del folklore festiu de la vila de Banyoles i que enguany s'amplia amb una mirada als gegants anteriors a la Guerra Civil, la tronada i l'aniversari de les Gàrgoles de Foc. La mostra vol posar en valor la tradició centenària del nostre bestiari i faràndula.

Exposició permanent fins a inici d'obres / Can Tarradas
EXPOSICIÓ / Gratuït

Recs: Banyoles i l'aigua

Comissari: Ramon Folch

Banyoles és filla dels recs. Durant més d'un mil·lenni, l'aigua de l'estany, a través de quilòmetres de recs, ha regat horts, mogut molins, fargues i adoberies, alimentat safareigs. Una formidable aventura hidràulica, ambiental, social, econòmica i urbanística que arrenca amb els primers monjos de Sant Esteve, al segle IX, i arriba a dia d'avui.

L'abril del 1994, uns joves professors del Taller de Música de Banyoles van muntar tres concerts al teatre del col·legi Baldiri Reixach. Començava la història del Festival de Jazz de Banyoles. El maig del 2024, el festival, ara anomenat FEMJazz!, celebra 30 primaveres. Ara bé, al llarg de tots aquests anys des del Taller hem seguit una filosofia: oferir una programació variada i accessible per acostar el jazz a la gent, donar una empenta als talents emergents del país i ser un espai de formació i divulgació musicals. Ras i curt: fem jazz, fem poble! Sigueu uns bojos del bebop o penseu que això del jazz us queda lluny, us convidem a celebrar una edició ben especial. Us esperem **l'últim cap de setmana de maig**, que no us ho expliquin!

FEM JAZZ!
Festival d'Emergències Musicals de Banyoles

Arxiu Comarcal del Pla de l'Estany

L'arxiu desenvolupa la doble funció d'Arxiu Comarcal del Pla de l'Estany i Arxiu Municipal de Banyoles. Custodia i posa a disposició del públic una rica varietat de patrimoni documental que ens il·lustra sobre la societat, l'economia i la història de Banyoles i comarca.

http://xac.gencat.cat/ca/llista_arxius_comarcals/pla_de_estany/
@arxiucomarcalplaestany
@acplaestany
@acplaestany

Serveis

— Atenció i assessorament a:
  — Persones, empreses o entitats que requereixen informació de l'administració pública per tal de fer tràmits amb ajuntaments, Generalitat de Catalunya o l'Estat.
  — Persones, empreses o entitats que requereixen informació de l'administració pública per a fer gestions privades.
  — Persones que fan recerca sobre temes històrics, genealògics, socials o culturals.
  — Alumnes, de qualsevol nivell educatiu, que fan treballs de recerca.

— Activitats educatives que es poden fer a l'aula i que els mestres, i professors, poden descarregar en línia.

— Cercador a Internet "Arxius en Línia": Recerca i visualització de 20.000 fotografies, des de l'any 1880 fins a l'actualitat, i de 10.000 documents, des de l'any 1212 fins ara.

— Publicacions pròpies.

— Publicació d'articles de difusió a la premsa local.

Horari d'atenció al públic*

Hivern

— De dilluns a divendres, de 9 h a 14 h i de 15:30 h a 18 h.

Estiu (de l'1 de juny al 30 de setembre)

— De dilluns a divendres, de 8 h a 15 h.

*Amb cita prèvia.

Ens trobareu a

Arxiu Comarcal del Pla de l'Estany
Pl. Monestir, 30
17820 Banyoles

Tel. 972584070
acplaestany.cultura@gencat.cat

Divendres 3 maig / 19 h / Espai Eat Art
PRESENTACIÓ / Gratuït

Revista Tabulari núm. 16

La revista *Tabulari*, editada per l'Arxiu Comarcal del Pla de l'Estany, presenta el seu número 16 amb un monogràfic dedicat a l'obra recent del fotògraf banyolí Joan Comalat i Vilà en motiu del seu setantè aniversari.

Divendres 3 maig — Diumenge 30 juny/ Espai Eat Art
EXPOSICIÓ / Gratuït

Exposició Joan Comalat

Imatges fotogràfiques (2002-2016)

El fotògraf Joan Comalat i Vilà ha fet setanta anys i aquesta ha estat l'excusa per a exposar el seu treball del segle XXI. L'exposició presenta part de la seva producció de Premsa Gràfica, Retrat i Editorial d'aquests anys.

Inauguració: Divendres 3 maig, 19:30 h

Test musical

El grup de punk britànic Toy Dolls va actuar al Camp de Futbol Nou

☐ Veritat ☐ Fals

L'Spar de la plaça dels Turers abans era una sala de ball, una discoteca, un teatre i un cinema

☐ Veritat ☐ Fals

Alumnes de l'EMMB van tocar amb Manu Chao a la plaça Major

☐ Veritat ☐ Fals

El grup d' indie rock Los Planetas va actuar a la discoteca El Blau de Banyoles

☐ Veritat ☐ Fals

Preinscripcions a l'Escola Municipal de Música de Banyoles
Del 13 de maig al 7 de juny de 2024
Des dels 3 anys fins a adults

Vine a conèixer l'EMMB!

Més informació, inscripcions i solucions del Test musical a emmb.banyoles.cat

Ateneu – CMEM de Banyoles
Plaça Major, 40 - 17820 Banyoles
972 57 60 49
emmusica@ajbanyoles.org
www.ateneu.banyoles.cat
@emmbanyoles

emmb escola municipal de música de banyoles
ATENEU FORMACIÓ CENTRE MUNICIPAL D'ESTUDIS MUSICALS DE BANYOLES
Ajuntament de Banyoles
Generalitat de Catalunya Departament d'Educació

Ateneu — CMEM

L'Ateneu – Centre Municipal d'Estudis Musicals és un equipament municipal dedicat a la música on hi conviuen i s'interrelacionen la formació, l'exhibició i la creació tant des de l'Auditori de l'Ateneu, com des de l'Escola Municipal de Música de Banyoles (EMMB) i l'oferta de cursos formatius de l'Ateneu.

www.ateneu.banyoles.cat
@AteneuCMEMBanyoles
@ateneubanyoles
@ateneubanyoles
@AteneuCMEMBanyoles

www.emmb.banyoles.cat
@emmbanyoles
@emmbanyoles
@emmbanyoles

Escola Municipal de Música de Banyoles

— **Oferta formativa**

Pla d'estudis reconegut pel Departament d'Educació de la Generalitat de Catalunya que ofereix una formació mixta clàssica, moderna i tradicional amb diferents itineraris segons l'interès i la dedicació de l'alumnat i que potencia la música en grup en paral·lel a l'estudi del llenguatge musical i de les classes individuals d'instrument. Més enllà del Pla d'estudis, existeix la formació musical per a adults, així com altres itineraris paral·lels.

— **Instruments**

L'EMMB ofereix ensenyaments de violí, viola, violoncel, contrabaix, guitarra, guitarra elèctrica, baix, piano, percussió, flauta travessera, trompeta, trombó, saxo, clarinet, veu, tenora, tible i fiscorn.

— **Formacions col·lectives**

Jove Orquestra de Banyoles, Banyoles Big Band, Orquestra de guitarres, Cors, Cambres i Combos.

Altres serveis Ateneu – CMEM

— Cursos formatius adreçats a la ciutadania
— Lloguer d'aules i espais per a entitats

Horari d'atenció al públic

— Matins: divendres, de 10 h a 13 h.
— Tardes: de dilluns a dijous, de 16 h a 20 h.

Ens trobareu a

Ateneu - Centre Municipal d'Estudis Musicals de Banyoles
Pl. Major, 40
17820 Banyoles

Tel. 972576049
emmusica@ajbanyoles.org
ateneu@ajbanyoles.org

Activitats EMMB

A banda del vessant formatiu, l'EMMB organitza audicions, concerts, colònies, intercanvis i trobades, amb la participació de l'alumnat, del professorat i de músics convidats. Això fa de l'EMMB un agent involucrat amb l'entorn social i cultural de Banyoles.

Dimecres 24 gener / Tarda / Auditori de l'Ateneu
ESCOLA DE MÚSICA / Gratuït

Jam Session

L'alumnat de l'Escola Municipal de Música de Banyoles oferirà una Jam Session a l'Auditori de l'Ateneu. Es tracta d'una activitat on els músics interpreten estàndards del jazz i de la música moderna sense partitures, aprenent a improvisar.

Dilluns 12 febrer — Divendres 16 febrer / Tarda / Auditori de l'Ateneu / ESCOLA DE MÚSICA / Gratuït

Audicions col·lectives d'instrument

Un dels pilars fonamentals de l'EMMB és la música en grup. Així doncs, seguint la màxima, l'escola reagruparà a tot l'alumnat en formacions esporàdiques creades per a l'ocasió, permetent que tothom pugui gaudir i tocar peces de manera col·lectiva.

Divendres 12 abril / Tarda / Auditori de l'Ateneu
ESCOLA DE MÚSICA / Gratuït

Audicions de petites formacions

Els alumnes de l'EMMB que formen part dels conjunts instrumentals, de cambres i de combos de l'escola interpretaran diferents concerts a l'Auditori de l'Ateneu per a mostrar davant de públic el seu repertori.

Dilluns 6 maig — Divendres 10 maig / Tarda / Diversos espais de l'Ateneu / ESCOLA DE MÚSICA / Gratuït

Audicions individuals d'instrument

Els alumnes de l'EMMB actuaran als diversos espais de l'escola interpretant de manera individual amb el seu instrument el repertori que han treballat durant el curs.

Divendres 31 maig / Tarda / Ateneu - CMEM
ESCOLA DE MÚSICA / Gratuït

Jornada de portes obertes de l'EMMB

Jornada de portes obertes adreçada a famílies i nous alumnes interessats a inscriure's o obtenir informació sobre el funcionament i el pla educatiu de l'escola. A més, s'oferiran visites a les instal·lacions.

Cursos formatius

L'Ateneu – CMEM ofereix cursos formatius a partir de temàtiques relacionades amb la música. Aquests cursos complementen l'oferta educativa de l'EMMB i obren l'Ateneu a nous usuaris, llenguatges i disciplines musicals amb l'objectiu de contribuir a la formació cultural i acostar la música a la ciutadania.

Novembre 2023 — Maig 2024 / Ateneu - CMEM
CURS REGULAR / 40 € mes (nadó+acompanyant)

Música i moviment en família

Iniciació musical per a nadons, pares i mares

Dirigit a nadons d'1 a 3 anys. Un taller que busca enfortir el vincle amb el nadó mitjançant la música a través de cançons, jocs de falda, danses, jocs musicals i instruments.

Professora: Llum Pérez

Dissabte 24 febrer / Ateneu - CMEM
CURS / 20 € (10 € per alumnes de l'EMMB i socis de JMB)

Música i electrònica

Aquest taller ensenya de manera divertida com aplicar el món de la tecnologia a la música. Pedals, amplificadors, distorsionadors... Són alguns dels elements que s'usaran per exemplificar què és un delay, un loop, una octava o l'eco, tot jugant amb ritmes i melodies.

Ponent: Llibert Fortuny

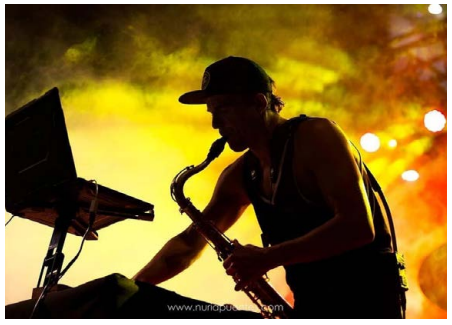

Dissabtes 2, 9 i 16 març / Ateneu - CMEM
CURS / 60€ (45 € per alumnes de l'EMMB i socis de JMB)

Iniciació al *cajón*

Ritme i percussió per a tothom

Millora els teus coneixements sobre el ritme alhora que descobreixes l'art de la percussió d'una forma senzilla. En aquest curs t'iniciaràs en el món del *cajón* estudiant les tècniques i patrons bàsics.

Professor: Enric Cullell. No és necessari tenir coneixements previs de teoria musical. Opció de llogar el cajón.

Dissabte 13 abril / Ateneu - CMEM / CURS / 50 € (30 € per socis de l'ACEM i alumnat de l'ESMUC i JAM SESSION)

Harmonia per a músics

Curs pràctic per gaudir i entendre la música

Descobrir l'harmonia en la seva essència, senzilla i pràctica, sense renunciar a la seva bellesa. Es renovaran coneixements, se n'aprendran de nous i s'adquiriran noves destreses a partir de l'anàlisi i l'audició dels exemples proposats. En col·laboració amb l'ACEM.

Professor: Ultano Gómez

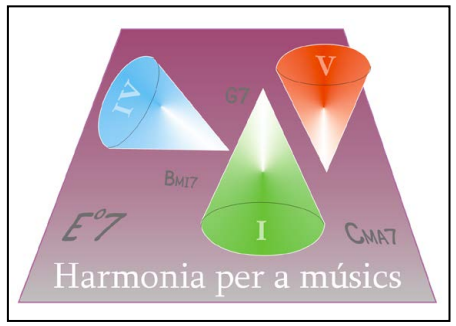

Dissabte 18 maig / Ateneu Bar
CURS / 10 € (5 € per alumnes de l'EMMB i socis de JMB)

Qui té por de la improvisació?

Xerrada emmarcada en el FEMJazz!

La improvisació musical és l'art de crear i interpretar música espontània, que prèviament no ha estat escrita. Ara bé, no vol dir tocar qualsevol nota: cal saber focalitzar, dirigir, reaccionar... En voleu saber més?

Ponent: Albert Cirera

Aula de Teatre

L'Aula de Teatre és un centre de formació teatral ubicat a La Factoria d'Arts Escèniques. La seva oferta educativa està adreçada a infants, joves i adults. I té com objectiu la formació integral de l'alumnat a través de la creació i l'expressió teatral basada sempre en el respecte a la diversitat.

@auladeteatrebanyoles

Oferta formativa — **Formació estable**

Formació teatral amb cursos regulars que comprenen des de primer de primària fins a batxillerat i cicles formatius així com adults i que té en compte las necessitats educatives de cada alumne. S'estructura en els següents cursos:

- T0 (primer i segon de primària)
- T1 (tercer i quart de primària)
- T2 (cinquè i sisè de primària)
- T3 (primer i segon d'ESO)
- T4 (tercer i quart d'ESO)
- T5 (batxillerat i cicles formatius)
- TAdults (adults majors de 18 anys)

Altres serveis Aula de Teatre — **TEspecialitzats**

Cursos formatius multidisciplinaris adreçats tant a l'alumnat com a la ciutadania en general.

Horari d'atenció al públic — Matins: de dilluns a divendres, de 8 h a 15 h.

Ens trobareu a **La Factoria Arts Escèniques**
C/ Mossèn Baldiri Reixac, 403
17820 Banyoles

Tel. 972581848
cultura@ajbanyoles.org

Activitats

Les activitats de l'Aula de Teatre inclouen assaigs oberts, assistència a espectacles dins la programació estable, la festa anual TotsxTots, masterclass amb professors convidats, etc. Aquests espais de trobada són fonamentals per la formació integral de l'alumnat, oferint-los una experiència àmplia dins el món artístic.

Divendres 4 i Dissabte 5 maig / La Factoria d'Arts Escèniques
TEATRE / 10 €

Com un llum

Escenaris Especials

Escenaris Especials és boig. Sonat. Tarat. Està com un llum. Un llum que s'escapa de la norma per presentar històries protagonitzades pels que sovint estan amagats a la foscor. Que s'engeguin els focus, doncs... que la penombra no és lloc on viure!

24, 25 i 26 maig / La Factoria d'Arts Escèniques
TEATRE / Gratuït

Tallers de final de curs Aula de Teatre

Tallers de final de curs on els alumnes de l'Aula de Teatre posaran en pràctiva i mostraran els diversos continguts treballats durant el curs. Tot l'equip docent i alumnes us esperen amb moltes ganes!

DIA INTERNACIONAL DE LA DANSA
DISSABTE 27 D'ABRIL - 12 MIGDIA

T'ESPEREM A LA MURALLA!

TAN A PROP
JÚLIA GODINO I ALEXA MOYA

AULA DE TEATRE
T5 - ALUMNES DE COS

PICNIC ON THE MOON
JÚLIA GODINO I ALEXA MOYA

MOU-TE AL RITME DEL DIA INTERNACIONAL DE LA *dansa*

Festes i Cultura Popular

L'Àrea de Festes de l'Ajuntament de Banyoles es coordina amb les diferents entitats i comissions per fer possible el calendari d'activitats festives i de cultura popular de la ciutat, que inclou, entre d'altres, Nadal i Reis, el Carnestoltes, la Diada de Sant Jordi i la de Sant Joan, les Festes d'Agost i la Festa Major.

www.festesbanyoles.cat
@festesbanyoles
@festesbanyoles
@festesbanyoles

Ens trobareu a **Ajuntament de Banyoles - Festes**
Passeig de la Indústria, 25
17820 Banyoles

Tel. 972581848
festes@ajbanyoles.org

Comissió de la Festa Major de Banyoles
somsfestesbanyoles@gmail.com

Diumenge 21 gener / Matí / Ajuntament i diversos carrers
CULTURA POPULAR / Gratuït

Entrega del nou signe al Manípul de Manaies

Amb 75 anys d'història a les seves espatlles, el Manípul de Manaies de Banyoles és actualment una de les formacions amb més integrants de tot Catalunya. I bona mostra d'això és la creació de la III Optiada, que rebrà de mans de l'Ajuntament el seu nou signe, acte al qual seguirà una desfilada pels carrers de la ciutat.

Diumenge 28 gener / Matí / Diversos carrers
CULTURA POPULAR / Gratuït

46a Festa de Sant Antoni Abat de Banyoles

La festa de Sant Antoni Abat o dels burros és una de les més antigues que se celebren a la ciutat, amb constància al segle XIV i recuperada el 1976. Organitzada pel Club Hípic Pla de l'Estany, reuneix cavalls i genets de tota la comarca en una cercavila que inclou el tradicional ball de pabordes amb la sardana "Bon dia, Elionor".

Divendres 1 febrer i dissabte 2 febrer
Diversos horaris i espais / FESTES / Gratuït

Carnestoltes de Banyoles

El Carnestoltes de Banyoles se celebra habitualment una setmana antes que a la resta de Catalunya. Concerts, balls de màscares, rua de carrosses i comparses són els actes més destacats d'un cap de setmana ple de diversió i disbauxa.

Diumenge 3 març / Matí / Diversos espais
CULTURA POPULAR / Gratuït

Trobada de Manaies dels Països Catalans

En motiu del 75è aniversari del Manípul de Manaies de Banyoles la nostra ciutat acollirà una trobada de manaies i armats de tots els països catalans. S'hi esperen més de 60 grups i 2.000 participants.

Dissabte 16 març/ 18 h / Plaça de les Rodes
CULTURA POPULAR / Gratuït

X SPQRtida Jove del Manípul de Manaies

Activitat del Manípul de Manaies la setmana abans de la Processó dels Dolors i en la qual els protagonistes són els integrants més joves de la formació. La sortida es fa de l'església de la Sagrada Família, a la Plaça de les Rodes, seu del propi Manípul.

Dijous 21 març / 19:30 h
Divendres 22 març / 21 h
CULTURA POPULAR I RELIGIOSA / Gratuït

Festivitat dels Dolors

El Manípul de Manaies celebra les seves dues activitats més tradicionals en motiu de la festivitat religiosa de la Mare de Déu dels Dolors, el dijous i divendres abans del Diumenge de Rams. El dijous, amb l'entrega dels pendons als pendonistes d'enguany. I, el divendres, tot encapçalant la Processó dels Dolors.

Dimarts 23 abril / Tot el dia / Plaça Major i altres espais
FESTES / Gratuït

Diada de Sant Jordi 2024

La Diada de Sant Jordi se celebra a Banyoles amb una fira a la Plaça Major on tenen un especial protagonisme la Biblioteca Pública, les llibreries i floristeries i les entitats banyolines. A banda de les més de cinquanta parades es programen diverses activitats durant tota la jornada.

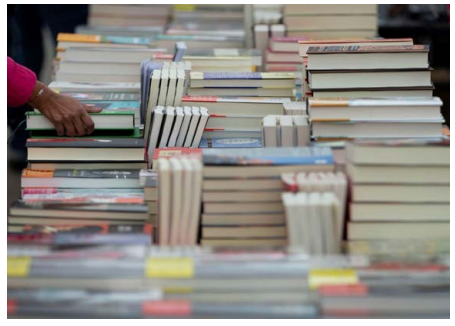

24, 25 i 26 de maig / Diversos espais i horaris
JAZZ / Activitats gratuïtes i de pagament

30è FEMJazz!

Festival d'Emergències Musicals de Banyoles

L'històric Festival de Jazz de Banyoles és el més antic dels festivals d'aquest gènere a les comarques gironines. Organitzat pel Taller de Música de Banyoles, convoca els talents de l'escena jazzística catalana durant el darrer cap de setmana de maig.

Dissabte 1 juny / Tarda / Diversos carrers
CULTURA POPULAR / Gratuït

Festa 10 anys Bufant Fort Street Band

Banyoles és la ciutat que acull la majoria dels integrants de Bufant Fort, una xaranga que s'ha passejat per carrers i festes d'arreu. Per celebrar els seus primers deu anys, el grup organitza una festa que comptarà amb activitats diverses, com ara concerts i, és clar, una cercavila.

Divendres 14 i dissabte 15 juny / Bosc de Can Puig
MÚSIQUES MODERNES / Gratuït

22a Nit de Bosc

Nit de Bosc és un festival creat i produït per joves del barri de Can Puig amb ganes de fugir de les festes comercials tot creant un festival de grups banyolins i emergents.

Dissabte 15 juny / Tarda / Diversos carrers
CULTURA POPULAR / Gratuït

20a Batucada de Banyoles

La Batucada de Banyoles és una proposta de les Gàrgoles de Foc que dinamitza la ciutat i dóna el tret de sortida al bon temps. I ho fa donant protagonisme a les bandes de percussió que formen part de colles de diables.

BANYOLES
NATURA
I HISTÒRIA

Descobreix totes les activitats a:
www.museusdebanyoles.cat

Museu Darder
Museu Arqueològic
Parc Neolític de la Draga
Vil·la Romana de Vilauba
Monestir de Sant Esteve

B MUSEUS DE BANYOLES

AJUNTAMENT DE BANYOLES

CULTURABANYOLES

La cultura, dia a dia

Tota la informació que en els apartats anteriors figurava separada per equipaments o serveis, es pot consultar tot seguit ordenada cronològicament.

Gener

dm. 3 gener gener
19 h / Museu Darder / PRESENTACIÓ
La noblesa gironina de privilegi de generositat

Fins al 7 gener
Espai expositiu Can Tarradas / EXPOSICIÓ
Els antics gegants de Banyoles

Espai expositiu Can Tarradas / EXPOSICIÓ
Recs: Banyoles i l'aigua

Fins al 10 març
Museu Darder / EXPOSICIÓ
A través de les pesqueres

dj. 11 gener
17:30 h / Biblioteca / BIBLIONADONS
Monstres

ds. 13 gener
12 h / Museu Darder / PRESENTACIÓ
Fites, de Marina Tsvietàieva

19 h / Centre excursionista / CONFERÈNCIA
Reptes de la robòtica en l'espai

dg. 14 gener
11h / Museu Darder / VISITA GUIADA
Visita guiada a l'exposició "A través de les pesqueres"

dt. 16 gener — dj. 29 febrer
Biblioteca / EXPOSICIÓ DOCUMENTAL
Els + llegits, les + vistes, els + escoltats #2023

dt. 16 gener
19 h / Museu Darder / CLUB DE LECTURA
La meva planta de taronja llima

dj. 18 gener
17 h / Biblioteca / CLUB DE LECTURA INFANTIL
El diari d'en Greg

20 h / Auditori de l'Ateneu / CINEMA DOCUMENTAL
Alis

20 h / Biblioteca / CLUB DE LECTURA EN ANGLÈS
Green on Capri

dv. 19 gener
19 h / Museu Darder / CONFERÈNCIA
L'escola i el canvi climàtic

20 h / La Factoria d'Arts Escèniques / TEATRE
Bèsties

dj. 20 gener — dj. 25 abril
Parc de la Muralla / EXPOSICIÓ
Concurs de Projectes de la nova Biblioteca

ds. 20 gener — dj. 26 abril
Parc de la muralla / EXPOSICIÓ
Exposició Concurs de Projectes de la Nova Biblioteca

ds. 20 gener
11:30 h / Parc Neolític de la Draga / VISITA GUIADA
Visita al Parc Neolític de la Draga

12 h / Museu Darder / CONFERÈNCIA
Presentació del projecte guanyador de la nova Biblioteca

dg. 21 gener
Matí / Ajuntament i diversos carrers / CULTURA POPULAR
Entrega del nou signe al Manípul de Manaies

11 h / Pesquera Gimferrer / ACTIVITAT INFANTIL
Imaginar pesqueres

17 h / Teatre Municipal / MÀGIA
Strafalari

18 h / Auditori de l'Ateneu / MÚSICA CLÀSSICA I MÉS
Metropolitan Union Barbershop Quartet

dt. 23 gener
19 h / Museu Darder / PRESENTACIÓ
"La vida de la Juliana" i "Los viajes de Rachel en la Boadella de varias épocas"

dm. 24 gener
Tarda / Auditori de l'Ateneu / ESCOLA DE MÚSICA
Jam Session

dj. 25 gener
17:30 h / Biblioteca / BIBLIONADONS
Del Sol a la Lluna

19 h / Auditori de l'Ateneu / DEBAT
Debat a través de les pesqueres

dv. 26 gener
20 h / Auditori de l'Ateneu / CINEMA
Creatura

ds. 27 gener
11 h / Museu Darder / ACTIVITAT FAMILIAR
Les aventures d'en Blauet i el Follet

20 h / Auditori de l'Ateneu / MÚSIQUES MODERNES
Los Saxos del Averno

dg. 28 gener
Matí / Diversos carrers / CULTURA POPULAR
46a Festa de Sant Antoni Abat de Banyoles

Febrer

dj. 1 febrer
17 h / Biblioteca / INAUGURACIÓ
Exposició "Un lloc on no he estat mai (Viatjant en dibuixos copiats).

dj. 1 febrer — dj. 29 febrer
Biblioteca / EXPOSICIÓ
Josep Masdevall

dv. 1 i ds. 2 febrer
Diversos espais de la ciutat / FESTES
Carnestoltes de Banyoles

dv. 2 febrer
20 h / La Factoria d'Arts Escèniques / TEATRE
Man, mano il tempo scorre

ds. 3 febrer
11:30 h / Parc Neolític de la Draga / VISITA GUIADA
Visita al Parc Neolític de la Draga
12 h / Museu Darder / PRESENTACIÓ
La cartoixa de Parma

dg. 4 febrer
11:30 h / VISITA GUIADA
A través de les pesqueres
18 h / Auditori de l'Ateneu / MÚSICA CLÀSSICA
Cosmos Quartet

dj. 8 febrer
17 h / Museu Darder / XERRADA
Al final de la vida
17:30 h / Biblioteca / HORA DEL CONTE
L'Abric
20 h / Auditori de l'Ateneu / CINEMA DOCUMENTAL
Domingo, Domingo

dv. 9 febrer
20 h / Teatre Municipal / TEATRE
Conspiranoia

ds. 10 febrer
11:30 h / Vil·la romana de Vilauba / VISITA GUIADA
Posa't les ulleres: Vilauba en 3D
12 h / Biblioteca / CONTES EN ANGLÈS
Story Time
12 h / Museu Darder / PRESENTACIÓ
Pensaments i opuscles. Provincianes, de Pascal
19 h / Museu Darder / CONFERÈNCIA
La importància del canell en l'evolució de l'espècie humana
20 h / Auditori de l'Ateneu / MÚSIQUES MODERNES
Alba Careta i Henrio

dg. 11 febrer
10:30 h, 11 h, 11:30 h, 12 h, 12:30 h, 13 h, 16:30 h, 17 h, 17:30 h, 18 h, 18:30 h i 19 h
La Factoria d'Arts Escèniques / ESPECTACLE FAMILIAR
Biblioteca de la Curiositat Infinita
11 h / Oficina de Turisme de l'Estany / VISITA GUIADA
Les pesqueres a través de la Tirona

dm. 14 febrer
19:30 h / Museu Darder / CURS
Curs de sortides ornitològiques 2024

dl. 12 febrer — dv. 16 febrer
Tarda / Auditori de l'Ateneu / ESCOLA DE MÚSICA
Audicions col·lectives d'instrument

dv. 16 febrer
19 h / Museu Darder / CONFERÈNCIA
Canvi climàtic i salut de la infància

ds. 17 febrer
11:30 h / Monestir de St. Esteve / VISITA GUIADA
Tresors del Monestir
12 h / Museu Darder / PRESENTACIÓ
Cartes a la meva mare

dg. 18 febrer
17 h / Auditori de l'Ateneu / CINEMA FAMILIAR
L'univers en miniatura de No-No
17 h / Teatre Municipal / PLAYBACK
Playback Casal de la Gent Gran

dt. 20 febrer
19 h / Museu Darder / CLUB DE LECTURA
El fill del perruquer

dj. 22 febrer
17:30 h / Biblioteca / HORA DEL CONTE
Contes populars catalans

dv. 23 febrer
20 h / Auditori de l'Ateneu / MÚSIQUES DEL MÓN
Shahab Azinmehr i Massud Naderi

ds. 24 febrer
16 a 18 h / Ateneu - CMEM / CURS
Música i electrònica
11:30 h / Parc Neolític de la Draga / VISITA GUIADA
Visita al Parc Neolític

dg. 25 febrer
11 h / Pesquera Gimferrer / ACTIVITAT INFANTIL
Retallar pesqueres
18 h / Auditori de l'Ateneu / CINEMA
Upon entry

dt. 27 febrer
19 h / Museu Darder / PRESENTACIÓ
La tirania del feble

dj. 29 febrer
17 h / Biblioteca / CLUB DE LECTURA INFANTIL
Hilda y el pueblo oculto

Març

dj. 1 març — dj. 28 març
Biblioteca / EXPOSICIÓ DOCUMENTAL
Veus de dones

dv. 1 març
20 h / Auditori de l'Ateneu / CINEMA CLUB
L'eternitat

ds. 2 març
10 a 11:30 h / Ateneu - CMEM / CURS
Iniciació al *cajón*

11:30 h / Parc Neolític de la Draga / VISITA GUIADA
Visita al Parc Neolític

Matí / Diversos espais de la ciutat / CULTURA POPULAR
Trobada de Manaies dels Països Catalans

dg. 3 març
11:30 h / VISITA GUIADA
A través de les pesqueres

18 h / Auditori de l'Ateneu / JAZZ
Alba Armengou & Vicente López Duo

dj. 7 març
17:30 h / Biblioteca / BIBLIONADONS
Bitxos i cuques

20 h / Auditori de l'Ateneu / CINEMA DOCUMENTAL
Petita Escola

dv. 8 març
20 h / La Factoria d'Arts Escèniques / TEATRE
Costura

ds. 9 març
10 a 11:30 h / Ateneu - CMEM / CURS
Iniciació al *cajón*

11:30 h / Vil·la romana de Vilauba / VISITA GUIADA
A la romana! Descobrim Vilauba

12 h / Biblioteca / CONTES EN ANGLÈS
Story Time

12 h / Museu Darder / POESIA
La poesia és la vida: 800 El Ciervo

19 h / Museu Darder / CONFERÈNCIA
La fotogrametría, crear models 3D a partir de simples fotografies

20 h / Auditori de l'Ateneu / MÚSIQUES MODERNES
Orchestra Fireluche

dg. 10 març
17 h / Auditori de l'Ateneu / CINEMA FAMILIAR
Supercuc

dt. 12 març
19 h / Museu Darder / CLUB DE LECTURA
La veritat sobre la llum

dj. 14 març
17 h / Museu Darder / CONFERÈNCIA
Escenaris Especials, la trajectòria d'un projecte

dv. 15 març
19 h / Museu Darder / CONFERÈNCIA
Crisi climàtica: mites, *fake news* i motius per a l'esperança

20 h / Auditori de l'Ateneu / CINEMA
El mestre que va prometre el mar

ds. 16 març
10 a 11:30 h Ateneu - CMEM / CURS
Iniciació al *cajón*

11:30 h / Monestir de St. Esteve / ACTIVITAT FAMILIAR
L'Abat Bonitus i les seves històries

12 h / Museu Darder / PRESENTACIÓ
Els cavallers i les dames de la Taula Rodona a Cal Carré

18 h / Plaça de les Rodes / CULTURA POPULAR
X SPQRtida Jove del Manípul de Manaies

20 h / Teatre Municipal / TEATRE
Not Talent

dg. 17 març
11 h, 12 h, 17 h i 18 h / La Factoria d'Arts Escèniques / ESPECTACLE FAMILIAR
Dins el cau del Tabalet

dt. 19 març
19 h / Museu Darder / PRESENTACIÓ
Una vida de secrets i silencis

dj. 21 març
17:30 h / Biblioteca / HORA DEL CONTE
Contes en pijama

19 h / Museu Darder / INAUGURACIÓ
Inauguració exposició de fotografia astronòmica

19:30 h / CULTURA POPULAR I RELIGIOSA
Festivitat dels Dolors

20 h / Biblioteca / CLUB DE LECTURA EN ANGLÈS
The Slaves of Solitude

dv. 22 març
21 h / CULTURA POPULAR I RELIGIOSA
Festivitat dels Dolors

dv. 22 març — dg. 2 juny
Museu Darder / Exposició
Exposició de fotografia astronòmica

ds. 23 març
11 h / Banys Vells / VISITA GUIADA
La ruta del Rec Major

dg. 24 març
11:30 h / Parc Neolític de la Draga / VISITA GUIADA
Visita al Parc Neolític

dv. 29 març
21 h / Monestir de St. Esteve / VISITA GUIADA
Robatori sacríleg al Monestir de Banyoles

ds. 30 març
11:30 h / Museu Darder / ACTIVITAT FAMILIAR
Descobreix el Museu Darder!

17 h / Vil·la romana de Vilauba / VISITA TEATRALITZADA
Nuptialis

dg. 31 març
11 h / Parc Neolític de la Draga / ACTIVITAT FAMILIAR
El viatge de l'Aixa i en Teix

Abril

dll. 1 abril — ds. 30 abril
Biblioteca / EXPOSICIÓ DOCUMENTAL
Àlbums il·lustrats

dll. 1 abril — dm. 17 abril
Biblioteca / CONCURS
Concurs de dibuix i poesia St. Jordi

dj. 4 abril
17 h / Biblioteca / CLUB DE LECTURA INFANTIL
Una herència perillosa
20h / Auditori de l'Ateneu / CINEMA DOCUMENTAL
Breaking social
20h / La Factoria d'Arts Escèniques / TEATRE
Improvisibles

dv. 5 abril
20h / La Factoria d'Arts Escèniques / TEATRE
Improvisibles

ds. 6 abril
11:30 h / Parc Neolític de la Draga / VISITA GUIADA
Visita al Parc Neolític
20 h / La Factoria d'Arts Escèniques / TEATRE
Improvisibles

dg. 7 abril
12 h / Auditori de l'Ateneu / CONCERT FAMILIAR
Pentina el Gat
18 h / Teatre Municipal / DANSA
Mostra de dansa

dj. 11 abril
17 h / Museu Darder / CONFERÈNCIA
Els cognoms banyolins
17:30 h / Biblioteca / BIBLIONADONS
La Filomena va al riu

dv. 12 abril
Tarda / Auditori de l'Ateneu / ESCOLA DE MÚSICA
Audicions petites formacions
20 h / Teatre Municipal / TEATRE
Els ocells

ds. 13 abril
10 a 14 h / Ateneu - CMEM / CURS
Harmonia per a músics
11:30 h / Vil·la romana de Vilauba / VISITA GUIADA
Posa't les ulleres: Vilauba en 3D
12 h / Biblioteca / CONTES EN ANGLÈS
Story Time
19 h / Museu Darder / CONFERÈNCIA
Fulla artificial

dg. 14 abril
17 h / Auditori de l'Ateneu / CINEMA FAMILIAR
Cinexic
17 h / Teatre Municipal / PLAYBACK
Playback Porqueres

dt. 16 abril
19 h / Museu Darder / CLUB DE LECTURA
La lectura com a pregària

dv. 19 abril
19 h / Museu Darder / XERRADA
Objectiu 2030. Per un Pla de l'Estany sostenible
20 h / Auditori de l'Ateneu / CINEMA
Cicle Gaudí

ds. 20 abril
11:30 h / Museu Arqueològic / VISITA GUIADA
Del carrer al campanar
20 h / Auditori de l'Ateneu / MÚSIQUES MODERNES
Lluís Gavaldà i Joan-Pau Chavest

dg. 21 abril
11:30 h / Parc Neolític de la Draga / VISITA GUIADA
Visita al Parc Neolític de la Draga
17 h / Teatre Municipal / DANSA URBANA
Around the world

dt. 23 abril
Plaça Major i altres espais / FESTES
Diada de Sant Jordi 2024
Plaça Major / TALLER
Taller de Sant Jordi
16 a 20 h / Plaça Major / RÀDIO
Programa especial de ràdio amb autors locals
17 h / Plaça Major / CONCURS
Entrega de premis concurs de dibuix i poesia
17 h / Plaça Major / HORA DEL CONTE
Aventurers, dracs i altres espècies

ds. 27 abril
11:30 h / c/ dels Triops (Melianta - Fontcoberta) / VISITA GUIADA
Ruta pel Pla de Martís: aigua, tríops i roques
12 h / La Muralla / DANSA
"Tan a prop" i "Picnic on the Moon"
17 h / Parc Neolític de la Draga / ACTIVITAT FAMILIAR
Avui fem de Neolíticsi encenem foc
20 h / Auditori de l'Ateneu / MÚSICA CLÀSSICA
GIO Symphonia

Maig

dj. 2 maig — ds. 25 maig
Biblioteca / EXPOSICIÓ DOCUMENTAL
Poesia

dv. 3 maig
19 h / Espai Eat Art / PRESENTACIÓ
Revista Tabulari núm. 16

dv. 3 maig — dg. 30 juny
19:30h / Espai Eat Art / EXPOSICIÓ
Joan Comalat. Imatges fotogràfiques (2002-2016)

ds. 4 maig
La Factoria d'Arts Escèniques / TEATRE
Com un llum - Escenaris Especials

11:30 h / Parc Neolític de la Draga / VISITA GUIADA
Visita al Parc Neolític de la Draga

19 h / Pesquera Gimferrer / POESIA
Vers l'Estany: Carles Rebassa

dg. 5 maig
La Factoria d'Arts Escèniques / TEATRE
Com un llum - Escenaris Especials

dll. 6 maig — dv. 10 maig
Tarda / Ateneu - CMEM / ESCOLA DE MÚSICA
Audicions individuals d'instruments

dj. 9 maig
17 h / Museu Darder / CONFERÈNCIA
La gestió dels hàbitats de les zones humides

17:30 h / Biblioteca / BIBLIONADONS
Moixaines virolades

ds. 11 maig
11:30 h / Vil·la romana de Vilauba / VISITA GUIADA
A la romana! Descobrim Vilauba

19 h / Pesquera Gimferrer / POESIA
Vers l'Estany: Susanna Rafart

19 h / Museu Darder / CONFERÈNCIA
AA Terrassa (Jornades Relativistes) - Forats negres

20 h / Auditori de l'Ateneu / MÚSICA CLÀSSICA
Cosmos Quartet, Noelia Rodiles i Mariona Mateu

dg. 12 maig
18 h / Auditori de l'Ateneu / CINEMA
Cicle Gaudí

dj. 16 maig
17 h / Biblioteca / CLUB DE LECTURA INFANTIL
El diari secret de la pitjor astronauta del món

20 h / Biblioteca / CLUB DE LECTURA EN ANGLÈS
Nervous Conditions

20 h / Auditori de l'Ateneu / CINEMA DOCUMENTAL
A life like any other

dv. 17 maig
19 h / Museu Darder / CONFERÈNCIA
Objectiu 2030. Per un Pla de l'Estany sostenible

ds. 18 maig
11 a 13 h / Ateneu Bar / CURS
Qui té por de la improvisació?

Museu Darder / PORTES OBERTES
Jornada de portes obertes als Museus de Banyoles

19 h / Pesquera Gimferrer / POESIA
Vers l'Estany: Àngels Marzo

22 h / Museu Arqueològic / NIT DE MUSEUS
En trànsit

dg. 19 maig
11:30 h / Parc Neolític de la Draga / VISITA GUIADA
Visita al Parc Neolític

18 h / Teatre Municipal / HAVANERES
Grup Retorn

dt. 21 maig
19 h / Museu Darder / CLUB DE LECTURA
Ardalén

dj. 23 maig
11:30 h / Biblioteca / HORA DEL CONTE
El grans plans per a l'estiu

24, 25 i 26 maig
12 h / Diversos espais / JAZZ
30è. FEMJazz!

dv. 24 maig
La Factoria d'Arts Escèniques / TEATRE
Tallers final de curs Aula Teatre

ds. 25 maig
La Factoria d'Arts Escèniques / TEATRE
Tallers final de curs Aula Teatre

11:30 h / Pesquera per confirmar / VISITA GUIADA
A través de les pesqueres

17 h / Parc Neolític de la Draga / ACTIVITAT FAMILIAR
Avui fem de Neolítics i treballem l'argila

19 h / Pesquera Gimferrer / POESIA
Vers l'Estany: Josep Domènech Ponsatí

20 h / Auditori de l'Ateneu / JAZZ
Carles Benavent & Girona Jazz Project

dg. 26 maig
La Factoria d'Arts Escèniques / TEATRE
Tallers final de curs Aula Teatre

dv. 31 maig
Tarda / Ateneu -CMEM / ESCOLA DE MÚSICA
Jornada de portes obertes de l'EMMB

Juny

ds. 1 juny — dv. 28 juny
11:30 h / Biblioteca / EXPOSICIÓ DOCUMENTAL
Extra! Còmic 2024

ds. 1 juny
11:30 h / Parc Neolític de la Draga / VISITA GUIADA
Visita al Parc Neolític

Tarda / Diversos carrers / CULTURA POPULAR
Festa 10 anys Bufant Fort Street Band

dj. 6 juny
20 h / Auditori de l'Ateneu/ CINEMA DOCUMENTAL
Pianoforte

ds. 8 juny
17 h / Vil·la romana de Vilauba / VISITA GUIADA
Posa't les ulleres: Vilauba en 3D

19 h / Museu Darder / CONFERÈNCIA
La història de l'univers, des del Big Bang fins avui

dj. 13 juny
17 h / Biblioteca / CLUB DE LECTURA
¡Prepárate!

17 h / Museu Darder / CONFERÈNCIA
La gestió de les aigües de Banyoles

dv. 14 juny
20 h / Museu Darder / INAUGURACIÓ
Inauguració i lliurament de premis XXII Concurs de fotografia de la natura

dv. 14 i ds. 15 juny
11:30 h / Bosc de Can Puig / MÚSIQUES MODERNES
22a Nit de Bosc

ds. 15 juny
11:30 h / Monestir de St. Esteve / ACTIVITAT FAMILIAR
L'Abat Bonitus i les seves històries

Tarda / Diversos carrersr / CULTURA POPULAR
20a Batucada de Banyoles

20 h / Auditori de l'Ateneu / BALLET CLÀSSIC
49è Festival de ballet clàssic - Concepció Gratacós

20 h / Teatre Municipal / DANSA
Espectacle final de curs de dansa escola dANS

ds. 15 juny — dm. 11 setembre
Museu Darder / EXPOSICIÓ
XXII Concurs de Fotografia de la natura

dg. 16 juny
12 h i 18 h / Auditori de l'Ateneu / BALLET CLÀSSIC
49è Festival de ballet clàssic - Concepció Gratacós

Teatre Municipal / DANSA
Espectacle final de curs de dansa escola dANS

Organigrama de l'Àrea de serveis a les persones. Cultura, patrimoni cultural i festes

Regidor de Cultura i Patrimoni Cultural
Miquel Cuenca

Àrea de Cultura i Festes
Mireia Llorens
Íngrid Calpe
Xavier Casadevall
Jordina Marco
Cristina Mas
Eva Coll

Serveis tècnics - Punt de Fuga
Marc Paneque
Lluís Nadal
August Viladomat
Arnau Nadal
Valentín Sanz
Jose Montilla
Neus Masó
Pau Sala
Anna del Barrio
Tomàs Gómez
Pol Salvador
Edith Vallespín

Biblioteca Comarcal
Eva Martí
Xavi Garcia
Sílvia López
Marta Bramon

Museus de Banyoles
Lluís Figueras
Andrea Ferrer
Georgina Gratacós
Montse Junqué

Serveis Educatius - EducArt
Pau Alberch
Olga del Aguila
Clara Bayarri
Clàudia Bisbe
Gemma Bustins
Xantal Carbonell
Eva Duran
Alejandro Magallanes
Mar Medinyà
Aurora Patiño
Laia Riart
Sílvia Rodríguez
Anna Torrent
Joshua Viladomat

Arxiu Comarcal
Guillem Garcia
Josep Grabuleda

Aula de Teatre

Coordinació
Genís Casals

Equip docent
Tere Solà
Paula Vilagran
Belín Boix
Alba Rost
Andrea Portella
Berta Camps
Lara Martínez
Genís Casals

Escola Municipal de Música

Equip administratiu
Clara Martinell
Joan Marquès
Glòria Masó
Clàudia Sarola

Equip docent
Núria Abulí
Sam Atencia
Jordi Amorós
Xavi Constans
Maria de Palol
Josep Farràs
Ultano Gómez
Montse Jaén
Daniel Jané
Jordi Llongarriu
Andrea Mamelli
Natàlia Nesterchuck
Eva Ordàs
Montse Padrès
Esteve Palet
Isidre Palmada
Neus Plana
David Poblete
Oriol Pujolràs
Daniel Regincós
Càndid Rodríguez
Álvar Rosell
Meritxell Roure
Enric Serras
Joan Solà-Morales
Pol Soler
Pau Vila

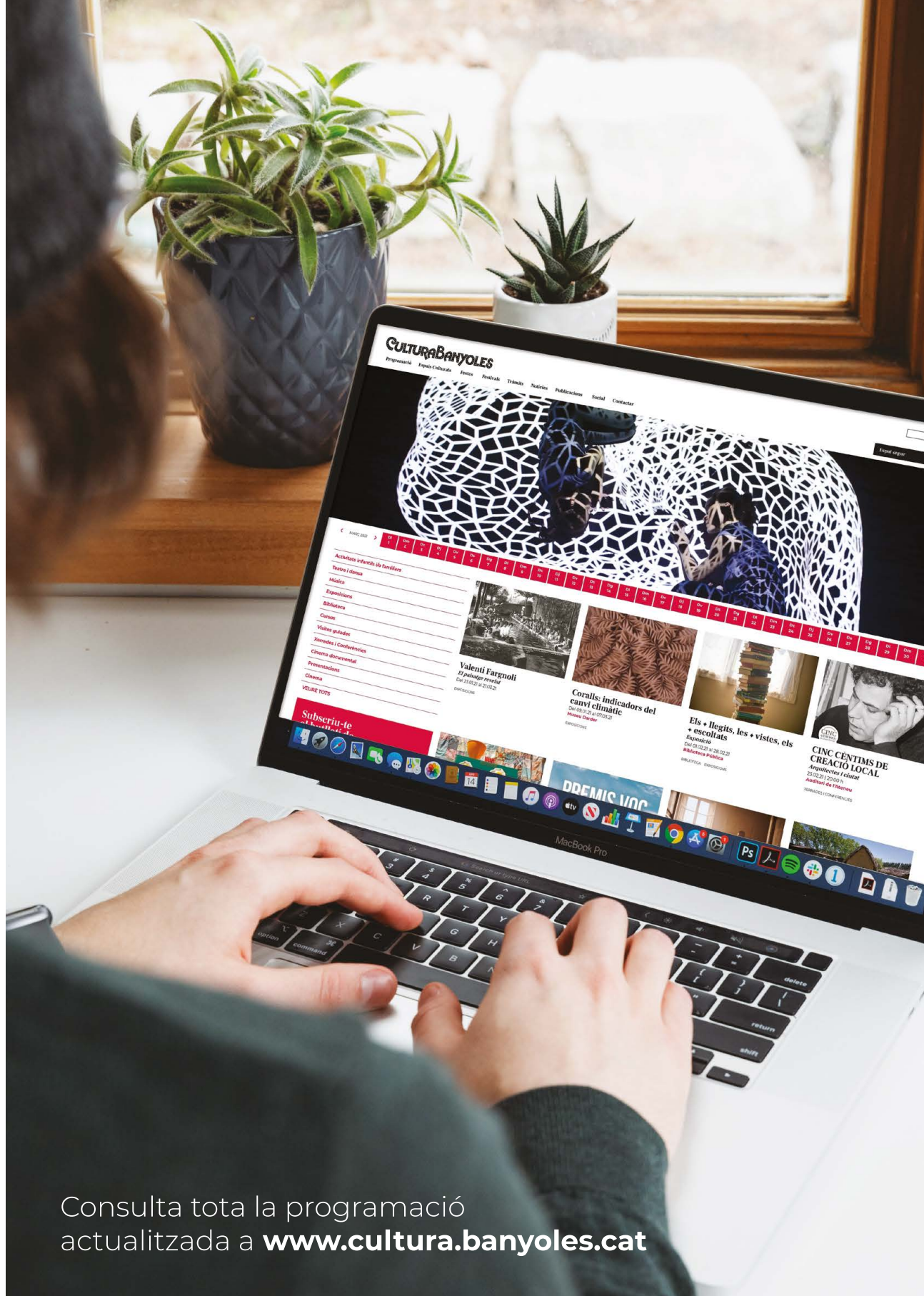

Consulta tota la programació actualitzada a **www.cultura.banyoles.cat**

La programació de Cultura Banyoles es realitza conjuntament amb les següents entitats i agents:

Amb el suport de:

TEATRE MUNICIPAL DE BANYOLES

ATENEU AUDITORI

la factoria D'ARTS ESCÈNIQUES

Biblioteca de Banyoles

MUSEUS DE BANYOLES

XAC Xarxa d'Arxius Comarcals
Arxiu Comarcal del Pla de l'Estany

emmb escola municipal de música de banyoles

Aulä de Teätre DE BANYOLES

CULTURA BANYOLES

Ajuntament de Banyoles

www.cultura.banyoles.cat